

Planta de Cobertura  
Escala 1/200

## ANEXO VIII - ARQUITETURA MERCADO DE CARNE

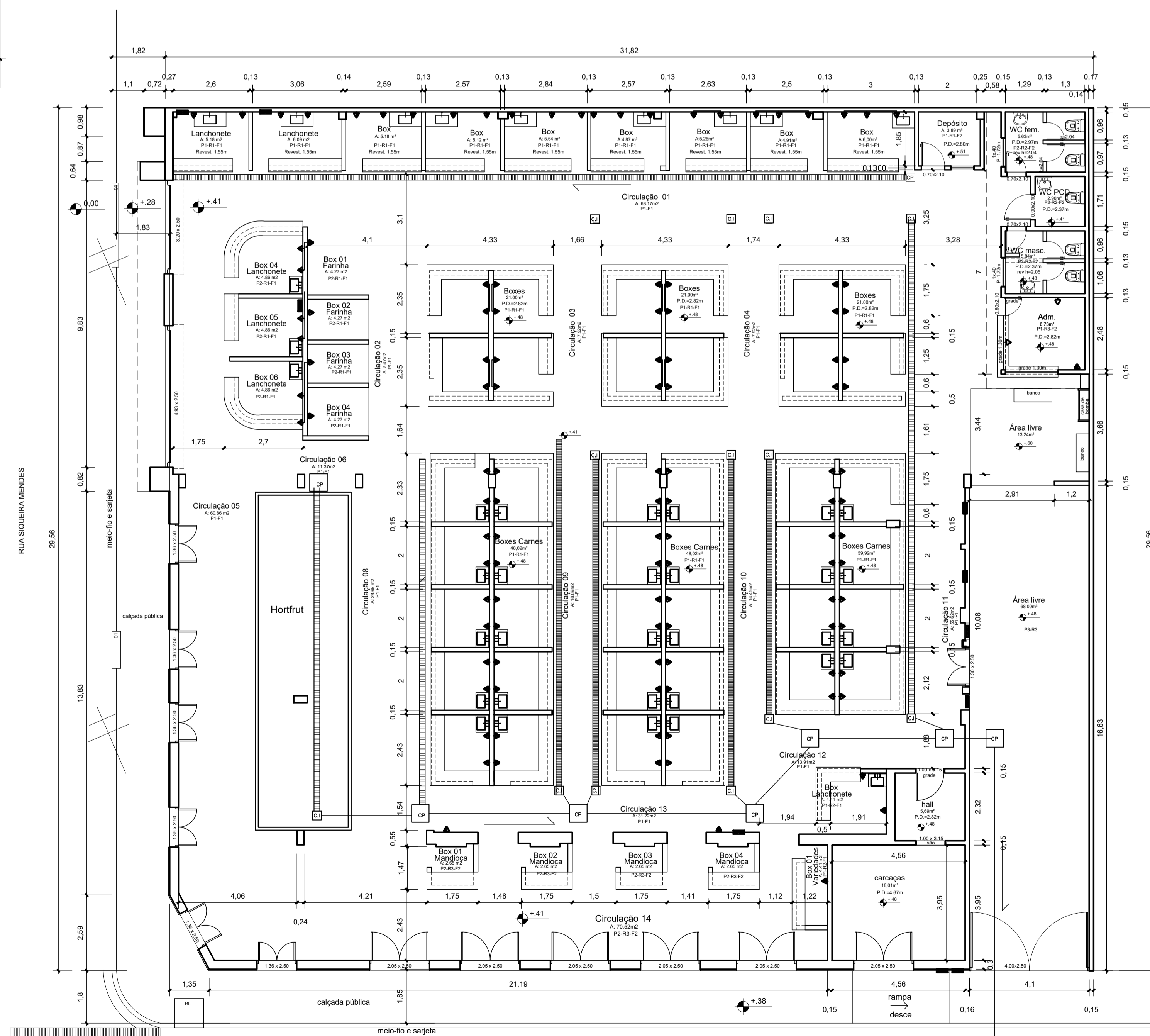

Planta Baixa  
Escala 1/100

### ESPECIFICAÇÕES

#### PISOS

P1	PISO DE ALTA RESISTÊNCIA - KORUDUR
P2	REVESTIMENTO CERÂMICO COM PLACAS TIPO ESMALTADA, DIMENSÕES 35x35cm.
P3	CALÇADA EM CONCRETO NÃO ARMADO

#### REVESTIMENTOS

R1	REVESTIMENTO CERÂMICO COM PLACAS TIPO ESMALTADA
R2	REVESTIMENTO CERÂMICO COM PLACAS TIPO ESMALTADA
R3	PAREDE REBOCADA E PINTADA

#### COBERTURA

F1	ESTRUTURA METÁLICA COBERTA COM TELHA METÁLICA
F2	FORRO PVC

#### COORDENADAS GEOGRÁFICAS

PONTOS	LATITUDE	LONGITUDE
MERCADO DE PEIXE	1°43'17.82"S	48°53'25.21"O
MERCADO DE CARNE	1°43'22.79"S	48°53'21.95"O

#### MERCADO DE CARNE

TERRENO	931,28 m²
ÁREA CONSTRUÍDA	863,27 m²

#### NOTAS

- MEDIDAS EM METROS;
  - VERIFICAR DETALHES CONSTRUTIVOS
  - EM CASO DE CONFLITO DE INFORMAÇÕES CONTIDA NOS DESENHOS, PREVALECE A INFORMAÇÃO CONTIDA NO PROJETO GRÁFICO E O MEMORIAL DESCRITIVO, PREVALECE A INFORMAÇÃO CONTIDA NOS DESENHOS;
  - NBR 9050/20 - NORMA DE ACESSIBILIDADE
  - LEI DE INCLUSÃO DA PESSOA COM DEFICIÊNCIA Nº 13.146/2015
  - LEI DE NORMAS GERAIS E CRITÉRIOS BÁSICOS PARA PROMOÇÃO DE ACESSIBILIDADE Nº 10.098/2000.
  - ALTERAÇÕES NESTE PROJETO SOMENTE COM AUTORIZAÇÃO EXPRESSA DO AUTOR
- REFERÊNCIAS:
- PLANILHA DE QUANTITATIVOS
  - MEMORIAL DESCRITIVO E ESPECIFICAÇÕES TÉCNICAS

Marcelo Antônio P. Silva  
CÓDIGO DE REGISTRO DE ARQUITETOS Nº 09/0121

PROPRIETÁRIO: PREFEITURA MUNICIPAL DE ABAETETUBA

PROJETO: ARQº MARUZA BAPTISTA CAU/28510-2/PA  
Arquiteta  
CAU-A 28510-2

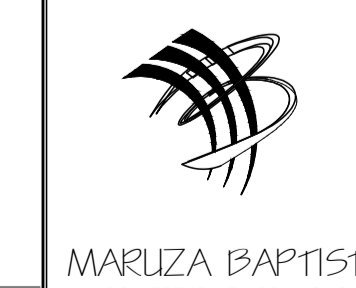

MARUZA BAPTISTA  
ARQUITETURA E URBANISMO  
F: 91 984459467  
/ 91 33350070 / 0080  
E-MAIL: maruzabap@gmail.com



PREFEITURA MUNICIPAL DE  
ABAETETUBA

ASSUNTO: REFORMA DE FEIRAS E REVITALIZAÇÃO DA ÁREA COMERCIAL POPULAR NO MUNICÍPIO DE ABAETETUBA/PA	DATA: MARÇO/2022
LOCAL: MERCADO DE CARNE AV. DOM PEDRO II, CENTRO - ABAETETUBA/PA	REVISÃO: 00 DATA: 20/03
CONTEÚDO: PLANTA BAIXA	ESCALA: INDICADA
DESENHO CAD: MNB AMORAS	ARQ 01/09

PRETO	
PADRÃO PENAS	
CORES	PENAS
01	0.10
02	0.20
03	0.30
04	0.40
05	0.50
06	0.60
07	0.20
08	0.05
09	0.1
11	0.6
RESTANTE COR	
0.2	

DIREITOS RESERVADOS - É PROIBIDO REPRODUZIR, ALTERAR, COPIAR, VENDER, ALUGAR, EMPRÉSTIMO, CÉDUCA, LICENCIAMENTO, REPRODUÇÃO, DISTRIBUIÇÃO, CIRCULAÇÃO, EXIBIÇÃO, OU QUALQUER OUTRA FORMA DE REPRODUÇÃO, SEM A AUTORIZAÇÃO DO AUTOR.

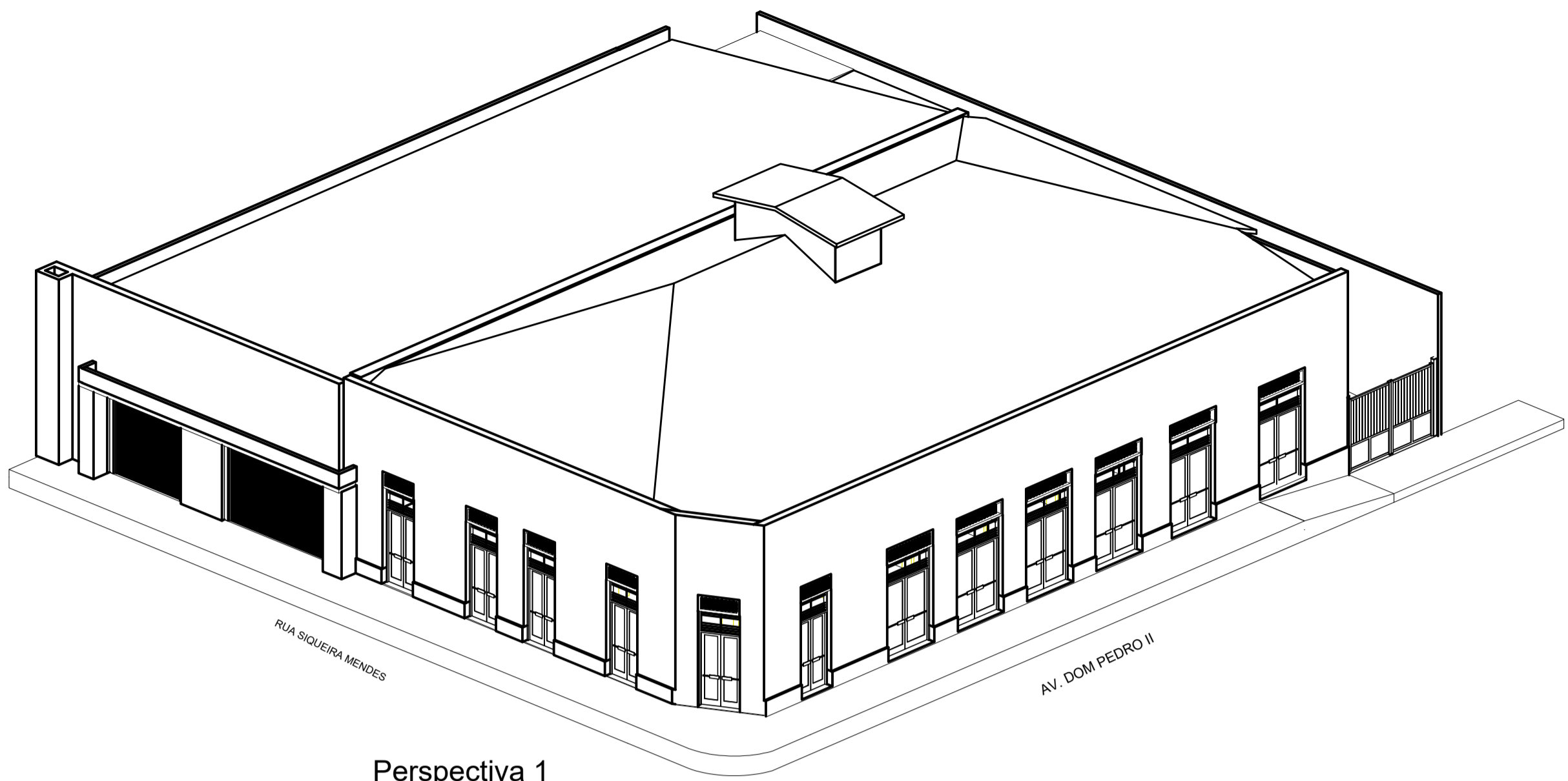

Perspectiva 1  
S/Escala

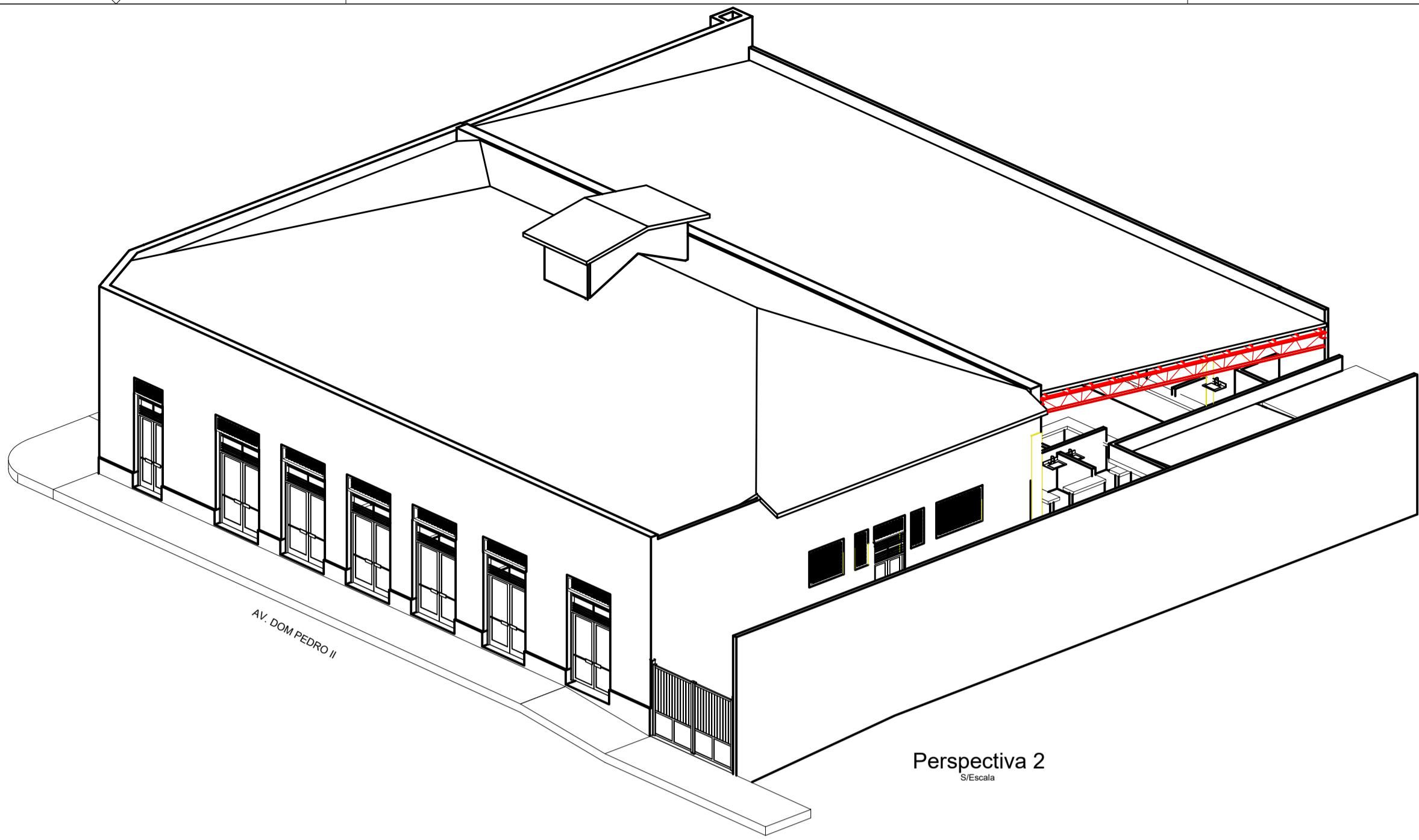

Perspectiva 2  
S/Escala

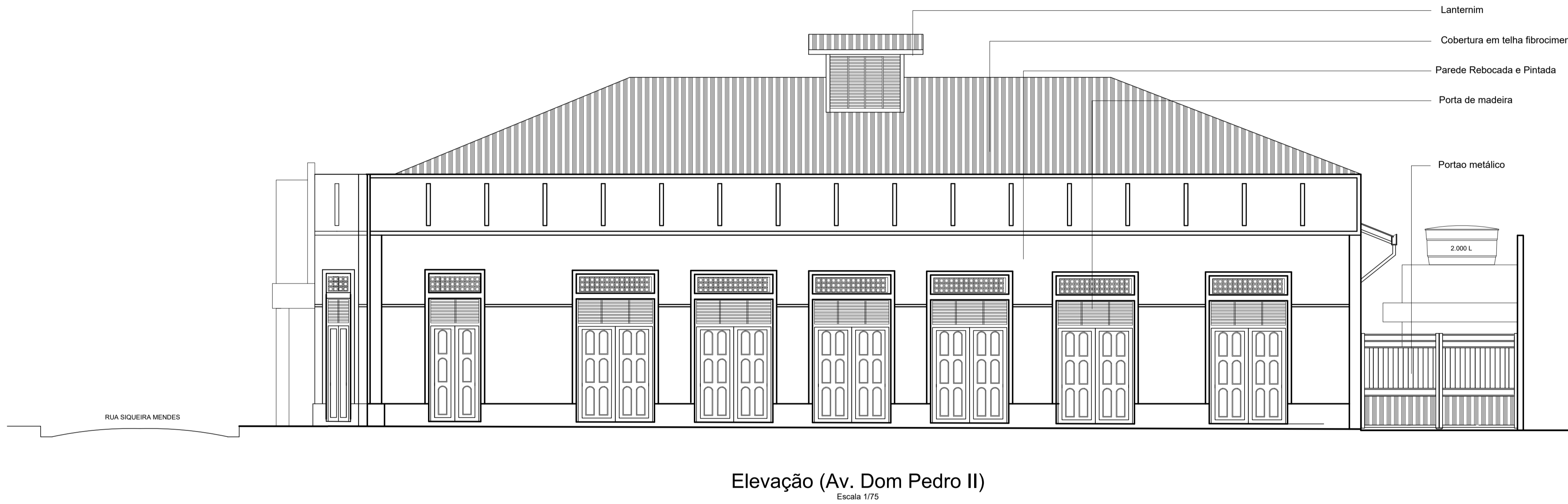

Elevação (Av. Dom Pedro II)  
Escala 1/75

Lanternim  
Cobertura em telha fibrocimento  
Parede Rebocada e Pintada  
Porta de madeira

Portão metálico

- MEDIDAS EM METROS:  
- VERIFICAR DETALHES CONSTRUTIVOS  
- EM CASO DE CONFLITO DE INFORMAÇÕES ENTRE O PROJETO GRÁFICO E O MEMORIAL DESCRITIVO, PREVALECE A INFORMAÇÃO CONTIDA NOS DESENHOS;  
- NBR 9050/20 - NORMA DE ACESSIBILIDADE  
- LEI DE INCLUSÃO DA PESSOA COM DEFICIÊNCIA Nº 13.146/2015  
- LEI DE NORMAS GERAIS E CRITÉRIOS BÁSICOS PARA PROMOÇÃO DE ACESSIBILIDADE Nº 10.098/2000  
- ALTERAÇÕES NESTE PROJETO SOMENTE COM AUTORIZAÇÃO EXPRESSA DO AUTOR  
REFERÊNCIAS:  
- PLANILHA DE QUANTITATIVOS  
- MEMORIAL DESCRITIVO E ESPECIFICAÇÕES TÉCNICAS  
Obs: NBR 1272:2006 da ABNT (Associação Brasileira de Normas Técnicas) área construída e a área total coberta de uma edificação

NOTAS

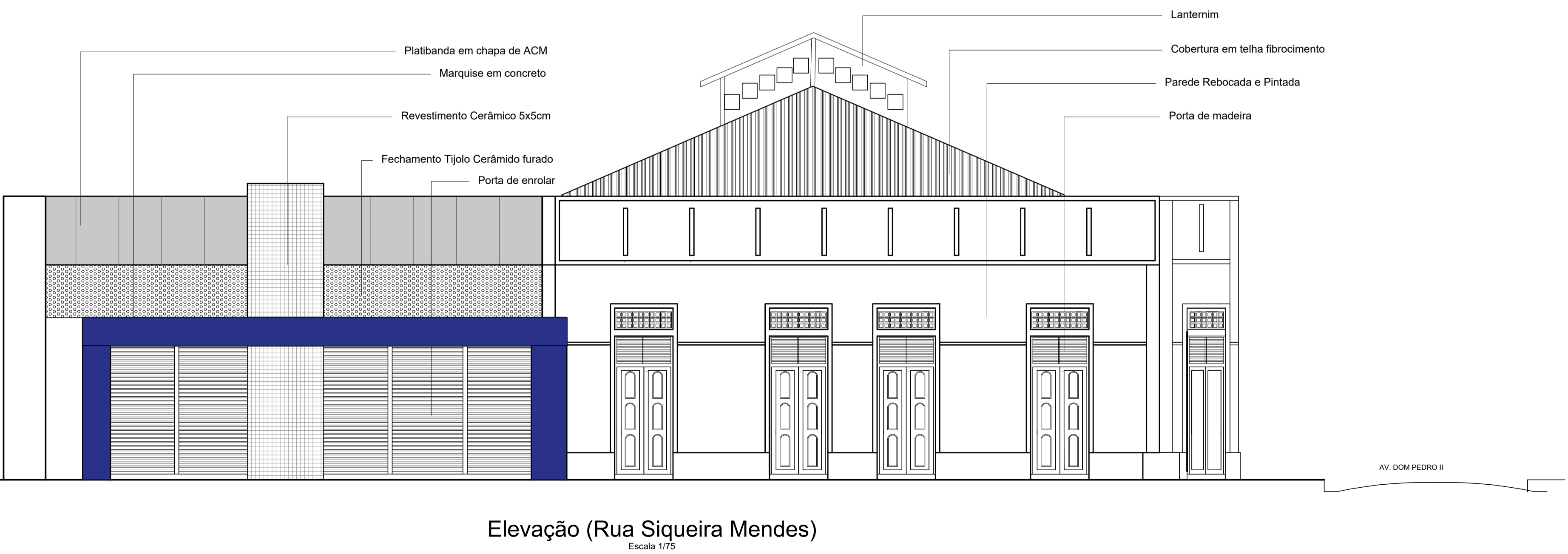

Elevação (Rua Siqueira Mendes)  
Escala 1/75

Platibanda em chapa de ACM  
Marquise em concreto  
Revestimento Cerâmico 5x5cm  
Fechamento Tijolo Cerâmico furado  
Porta de enrolar

Lanternim  
Cobertura em telha fibrocimento  
Parede Rebocada e Pintada  
Porta de madeira

Marcelo Antonio F. Silva  
CÓDIGO DE IDENTIFICAÇÃO SANITÁRIA  
Portaria nº 041/2021

*[Signature]*

PROPRIETÁRIO: PREFEITURA MUNICIPAL DE ABAETETUBA

PROJETO: ARQª MARUZA BAPTISTA - CAU: 28510-2/PA  
Arquiteta  
CAU - A 28510-2

PRETO	
PADRÃO	PENAS
01	0.10
02	0.20
03	0.30
04	0.40
05	0.50
06	0.60
07	0.20
08	0.05
09	0.1
11	0.6
RESTANTE COR	
0.2	

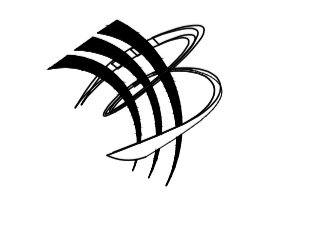

MARUZA BAPTISTA  
ARQUITETURA E URBANISMO

11 914459467  
11 33550070 / 0080  
E-MAIL: maruzabap@gmail.com



PREFEITURA MUNICIPAL DE ABAETETUBA

ASSUNTO: REFORMA DE FEIRAS E REVITALIZAÇÃO DA ÁREA COMERCIAL POPULAR NO MUNICÍPIO DE ABAETETUBA/PA	DATA: MARÇO/2022
LOCAL: MERCADO DE CARNE AV. DOM PEDRO II, CENTRO - ABAETETUBA/PA	REVISÃO: 00 DATA: 20/03
CONTEÚDO: ELEVAÇÕES	ESCALA: INDICADA
DESENHO CAD: MNB AMORAS	PROJETO: ARQ 02/09

O PROJETO É DE RESPONSABILIDADE DO ARQUITETO E O PROPRIETÁRIO DEVERÁ ASSINAR O PROJETO EM TODAS AS FASES E EM CASO DE ALTERAÇÃO DE PROJETO DEVERÁ ASSINAR AS ALTERAÇÕES EM TODAS AS FASES.

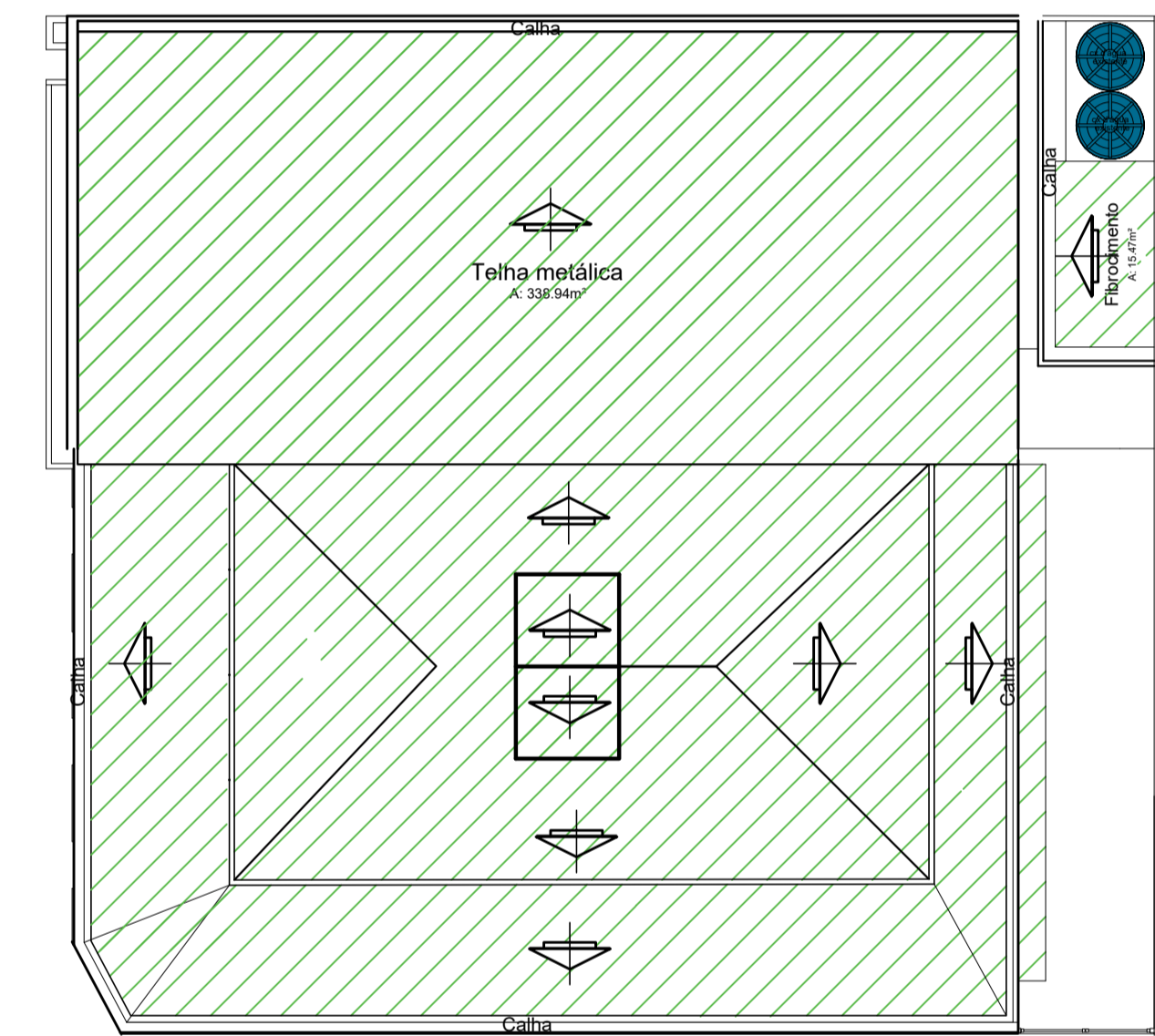

Planta de Cobertura  
Escala 1/200

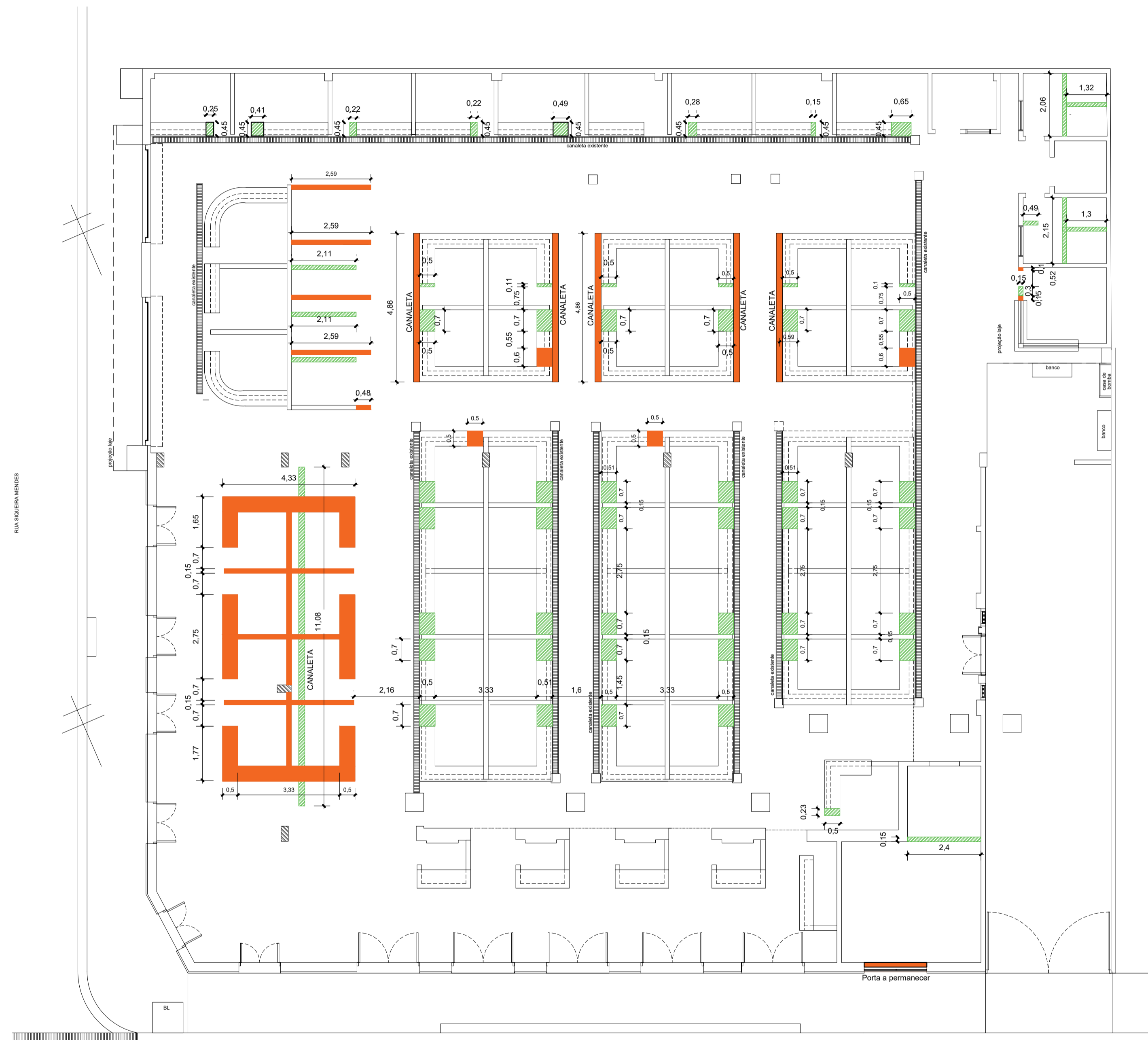

Planta de Reforma  
Escala 1/100

LEGENDA	
HACHURA	DESCRIÇÃO
	A PERMANECER
	A CONSTRUIR
	A DEMOLIR

NOTA: TODAS O TELHAMENTO SERÁ SUBSTITUÍDO

NOTAS

- MEDIDAS EM METROS;
- VERIFICAR DETALHES CONSTRUTIVOS
- EM CASO DE CONFLITO DE INFORMAÇÕES ENTRE O PROJETO GRÁFICO E O MEMORIAL DESCRITIVO, PREVALECE A INFORMAÇÃO CONTIDA NOS DESENHOS.
- NBR 9050/00 - NORMA DE ACESSIBILIDADE.
- LEI DE INCLUSÃO DA PESSOA COM DEFICIÊNCIA Nº 13.146/2015.
- LEI DE NORMAS GERAIS E CRITÉRIOS BÁSICOS PARA PROMOÇÃO DE ACESSIBILIDADE Nº 10.098/2000.
- ALTERAÇÕES NESTE PROJETO SOMENTE COM AUTORIZAÇÃO EXPRESSA DO AUTOR

REFERÊNCIAS:

- PLANILHA DE QUANTITATIVOS
- MEMORIAL DESCRITIVO E ESPECIFICAÇÕES TÉCNICAS

Obs: NBR 1272:2006 da ABNT (Associação Brasileira de Normas Técnicas) área construída é a área total coberta de uma edificação

*Marcelo Antonio F. Silva*  
CONDOMÍNIO DE ENFERMAGEM SANEAMENTO  
FUSCARI Nº 09/2021

PROPRIETÁRIO: PREFEITURA MUNICIPAL DE ABAETETUBA

PROJETO: ARQª MARUZA BAPTISTA CAU-28510-2/PA  
Arquiteta  
CAU-28510-2

PRETO	PADRÃO	PENAS
CORES	PENAS	
01	0.10	
02	0.20	
03	0.30	
04	0.40	
05	0.50	
06	0.60	
07	0.20	
08	0.05	
09	0.1	
11	0.6	
RESTANTE COR		
0.2		

**PREFEITURA MUNICIPAL DE ABAETETUBA**

**MARUZA BAPTISTA**  
ARQUITETURA E URBANISMO

1: 911-964459487  
/ 911-33350070 / 0080  
E-MAIL: maruzabaptista@gmail.com

ASSUNTO: REFORMA DE FEIRAS E REVITALIZAÇÃO DA ÁREA COMERCIAL POPULAR NO MUNICÍPIO DE ABAETETUBA/PA		DATA: MARÇO/2022
LOCAL: MERCADO DE CARNE AV. DOM PEDRO II, CENTRO - ABAETETUBA/PA		ÁREA: 863,27m²
CONTEÚDO: PLANTA DE REFORMA DEMOLIR/CONSTRUIR/DEMOLIR		REV: 00 DATA: 20/03
DESENHO CAD: MNB AMORAS		ESCALA: INDICADA
		PRONTICHO: ARQ 03/09

DIREITOS RESERVADOS - É PROIBIDO REPRODUZIR, ALTERAR OU DIVULGAR SEM AUTORIZAÇÃO DO AUTOR. TODAS AS MEDIDAS DE SEGURANÇA SÃO DE RESPONSABILIDADE DO CLIENTE. O PROJETO É VALIDADO POR PROFISSIONAL REGISTRADO.

ESPECIFICAÇÕES

PISOS

P1	REVITALIZAÇÃO DE PISO DE ALTA RESISTÊNCIA - KORUDUR
P2	REVESTIMENTO CERÂMICO COM PLACAS TIPO ESMALTADA, DIMENSÕES 35x35cm.
P3	CALÇADA EM CONCRETO NÃO ARMADO
P4	PISO URETANO COM BASE DE RESINA EM POLIURETANO TRICOMPONENTE PINTADO

REVESTIMENTOS

R1	PINTURA INTERNA COM TINTA LÁTEX ACRÍLICA, DUAS DEMÃOS
R2	PINTURA EXTERNA COM TINTA LÁTEX ACRÍLICA, DUAS DEMÃOS
R3	REVESTIMENTO CERÂMICO COM PLACAS TIPO ESMALTADA, DIMENSÕES 10x10cm.
R4	REVESTIMENTO CERÂMICO COM PLACAS TIPO ESMALTADA, DIMENSÕES 20x20cm.
R5	ISOLAMENTO TÉRMICO COM PAINÉIS ISOTÉRMICOS E AUTOPORTANTES.

FORRO

F0	SEM FORRO
F1	FORRO EM PVC
F2	LAJE DE FORRO COM ISOLAMENTO TÉRMICO EM PAINÉIS ISOTÉRMICOS E AUTOPORTANTES

NOTAS

- MEDIDAS EM METROS;
- VERIFICAR DETALHES CONSTRUTIVOS
- EM CASO DE CONFLITO DE INFORMAÇÕES ENTRE O PROJETO GRÁFICO E O DESCRITIVO, PREVALECE A INFORMAÇÃO CONTIDA NOS DESENHOS;
- NBR 9050/20 - NORMA DE ACESSIBILIDADE
- LEI DE INCLUSÃO DA PESSOA COM DEFICIÊNCIA Nº 13.146/2015
- LEI DE NORMAS GERAIS E CRITÉRIOS BÁSICOS PARA PROMOÇÃO DE ACESSIBILIDADE
- ALTERAÇÕES NESTE PROJETO SOMENTE COM AUTORIZAÇÃO EXPRESSA DO PROPRIETÁRIO
- PLANILHA DE QUANTITATIVOS
- MEMORIAL DESCRITIVO E ESPECIFICAÇÕES TÉCNICAS

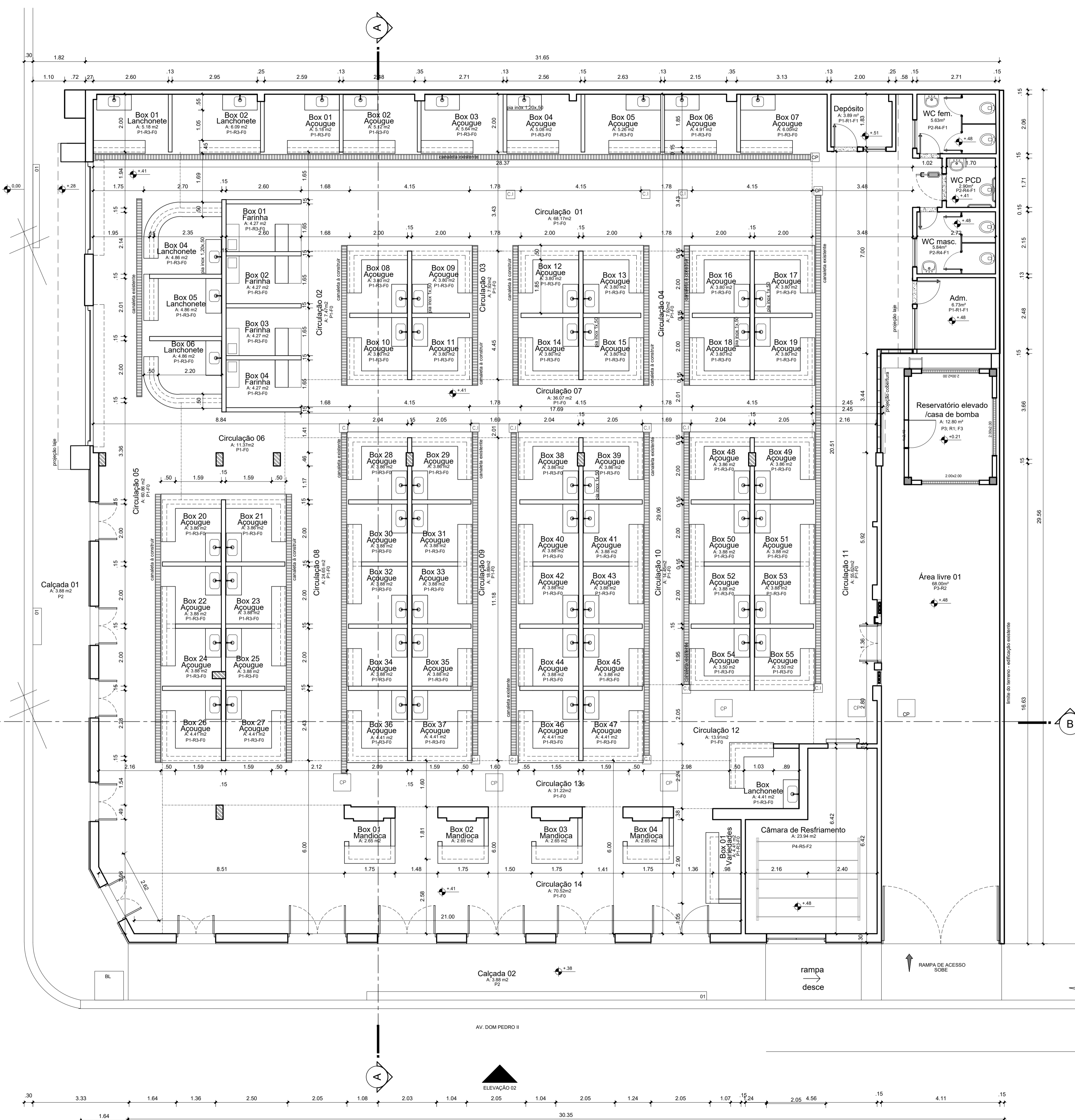
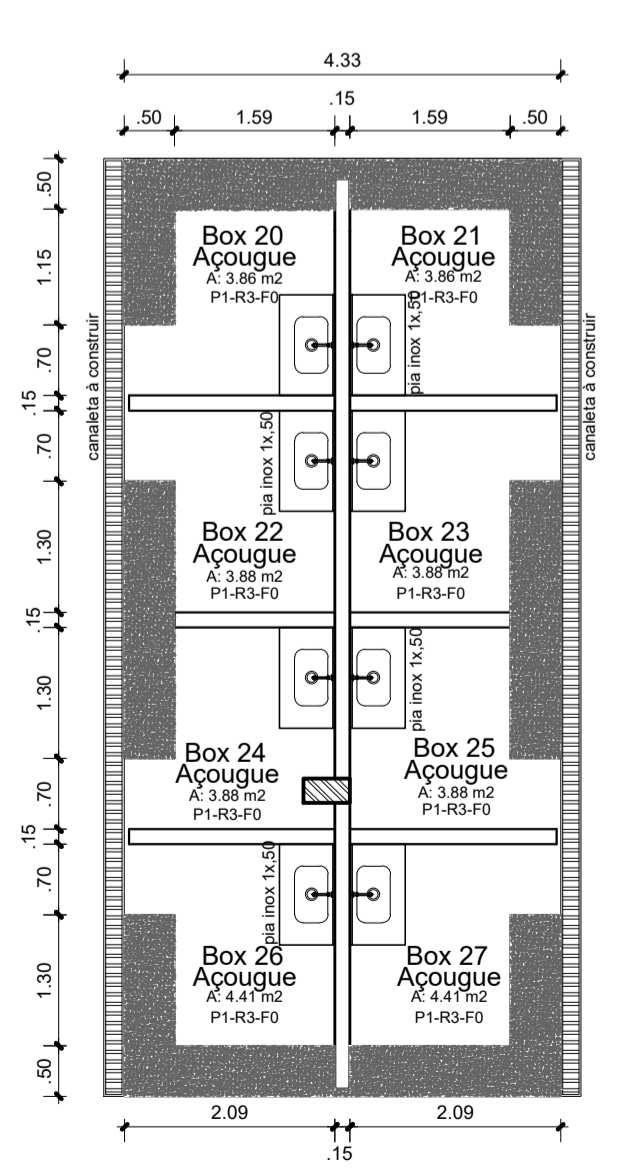
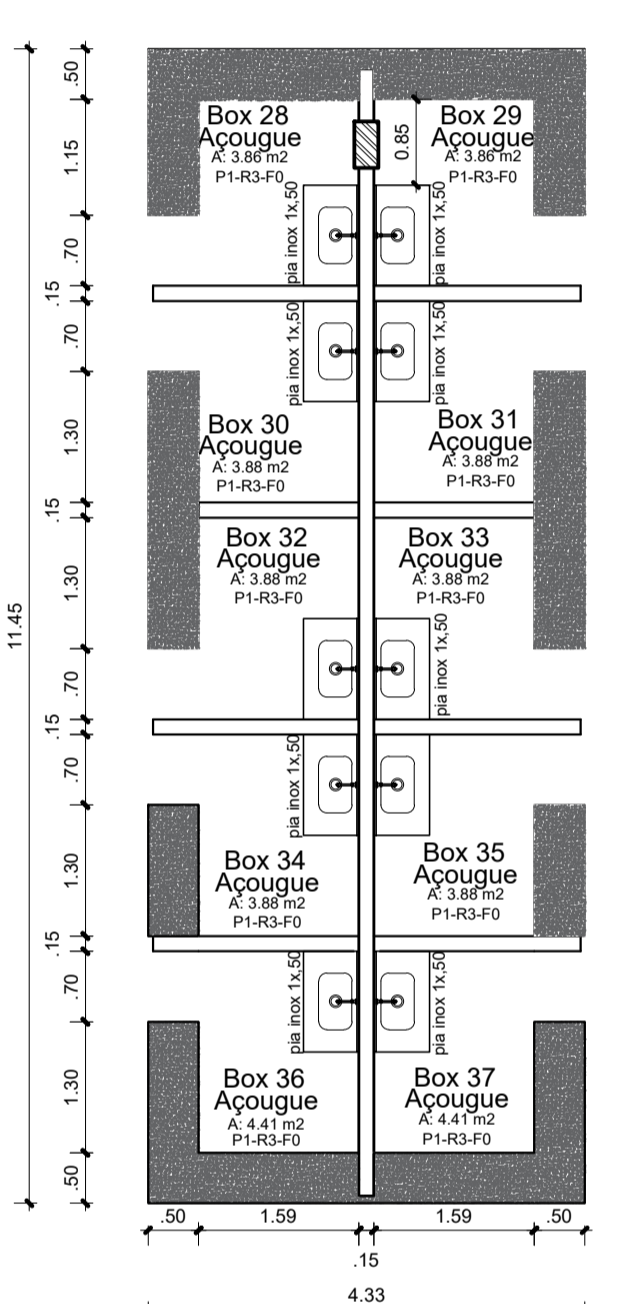
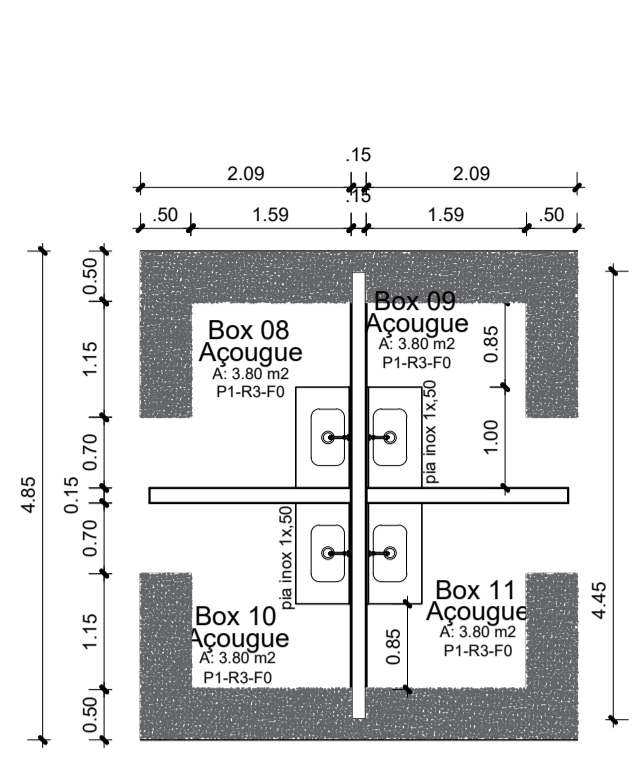

Det. Boxes  
Escala 1/75

Planta Baixa  
Escala 1/75

PROPRIETÁRIO: PREFEITURA MUNICIPAL DE ABAETETUBA

PROJETO: ARQª MARUZA BAPTISTA - CAU/28510-2/PA

MARUZA BAPTISTA ARQUITETURA E URBANISMO

ASSUNTO: REFORMA DE FEIRAS E REVITALIZAÇÃO DA ÁREA COMERCIAL POPULAR NO MUNICÍPIO DE ABAETETUBA/PA

LOCAL: MERCADO DE CARNE AV. DOM PEDRO II, CENTRO - ABAETETUBA/PA

CONTEÚDO: PLANTA BAIXA

DESENHO CAD: MIB AMORAS

1: 911.96459497 / 911.33550070 / 0060  
E-MAIL: maruzabap@gmail.com



PREFEITURA MUNICIPAL DE ABAETETUBA

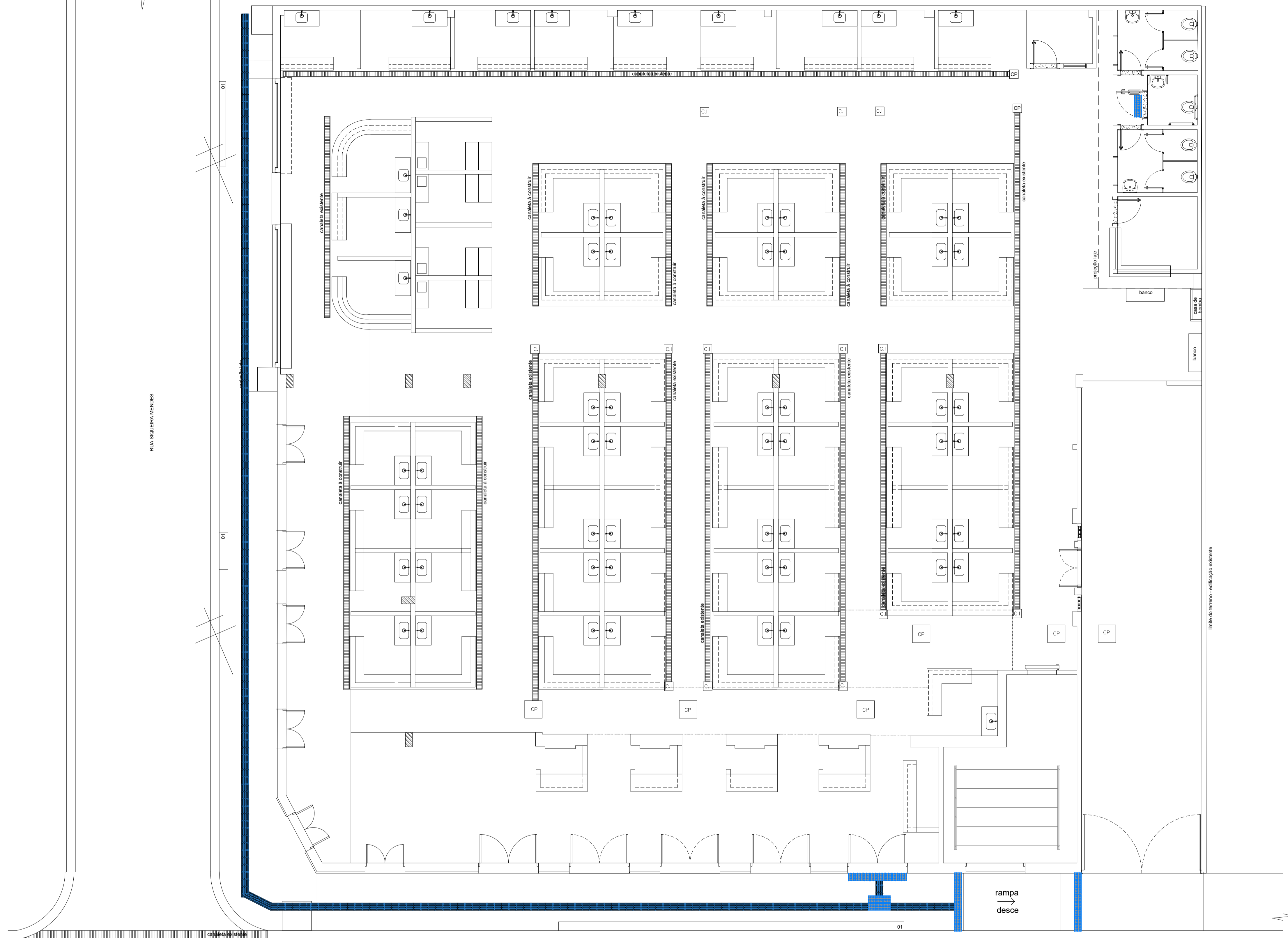

ALERTA		
Pré-moldado, na cor azul, 25x25cm, esp 20mm		
Qtd de Peças	Área peça	Área total m²
39	0,0625	2,44
DIRECIONAL		
Pré-moldado, na cor azul, 25x25cm, esp 20mm		
Qtd de Peças	Área peça	Área total m²
195	0,0625	12,19

**NOTAS**

- MEDIDAS EM METROS;
- VERIFICAR DETALHES CONSTRUTIVOS
- EM CASO DE CONFLITO DE INFORMAÇÕES ENTRE O PROJETO GRÁFICO E O MEMORIAL DESCRITIVO, PREVALECE A INFORMAÇÃO CONTIDA NOS DESENHOS;
- NBR 9050/20 - NORMA DE ACESSIBILIDADE
- LEI DE INCLUSÃO DA PESSOA COM DEFICIÊNCIA Nº 13.146/2015
- LEI DE NORMAS GERAIS E CRITÉRIOS BÁSICOS PARA PROMOÇÃO DE ACESSIBILIDADE Nº 10.098/2000.
- ALTERAÇÕES NESTE PROJETO SOMENTE COM AUTORIZAÇÃO EXPRESSA DO AUTOR REFERENCIADAS;
- PLANILHA DE QUANTITATIVOS
- MEMORIAL DESCRITIVO E ESPECIFICAÇÕES TÉCNICAS

Obs: NBR 1272:2006 da ABNT (Associação Brasileira de Normas Técnicas) área construída e a área total coberta de uma edificação

*Marcelo Antonio F. Silva*  
 COORD. SUPLENTE/ENFERMAGEM  
 PORTARIA Nº 09/2021

*Diogo*

PROPRIETÁRIO: PREFEITURA MUNICIPAL DE ABAETETUBA

*Maruzza Baptista*  
 ARQUITETA  
 CAU-A 285110-2

PROJETO: ARQº MARUZA BAPTISTA - CAU-A 28510-2/PA

PRETO	PADRÃO	PENAS
CORES	PENAS	
01	0.10	
02	0.20	
03	0.30	
04	0.40	
05	0.50	
06	0.60	
07	0.20	
08	0.05	
09	0.1	
11	0.6	
RESTANTE	COR	
	0.2	

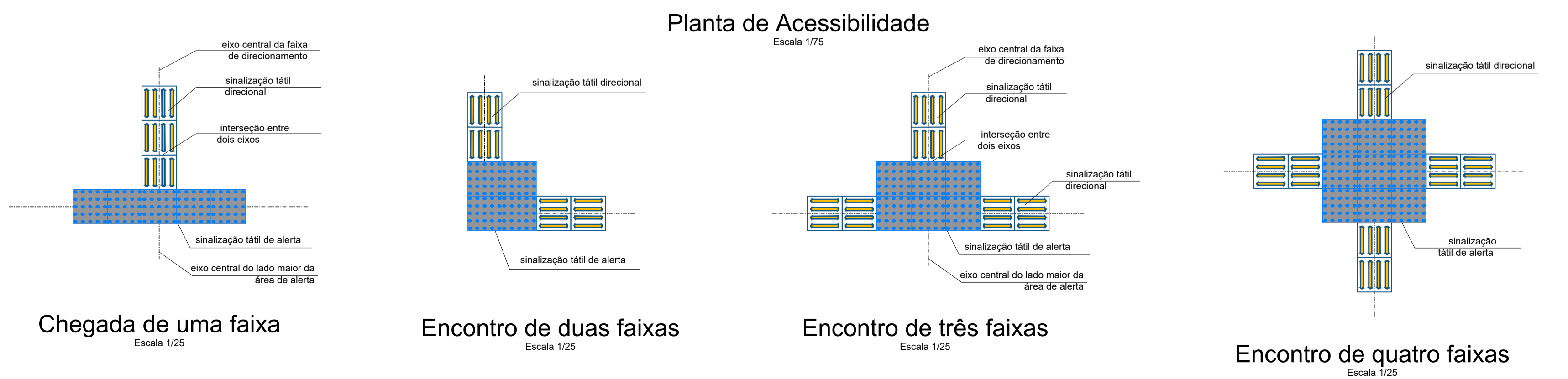

**PREFEITURA MUNICIPAL DE ABAETETUBA**

ASSUNTO: REFORMA DE FEIRAS E REVITALIZAÇÃO DA ÁREA COMERCIAL POPULAR NO MUNICÍPIO DE ABAETETUBA/PA

LOCAL: MERCADO DE CARNE AV. DOM PEDRO II, CENTRO - ABAETETUBA/PA

CONTEÚDO: PLANTA DE ACESSIBILIDADE

DESENHO CAD: MNB AMORAS

DATA: MARÇO/2022

ÁREA: 863,27m²

REV: 00 DATA: 20/03

ESCALA: INDICADA

PRONOME: ARQ

05/09

1: 911 984459467 / 911 33350070 / 0080  
 E-MAIL: maruzabap@gmail.com

DIRETOR RESPONSÁVEL: BEATRIZ DE BRUNO A. ALMEIDA  
 ARQUITETA RESPONSÁVEL: MARUZA BAPTISTA  
 COORDENADOR: MARCELO ANTONIO F. SILVA

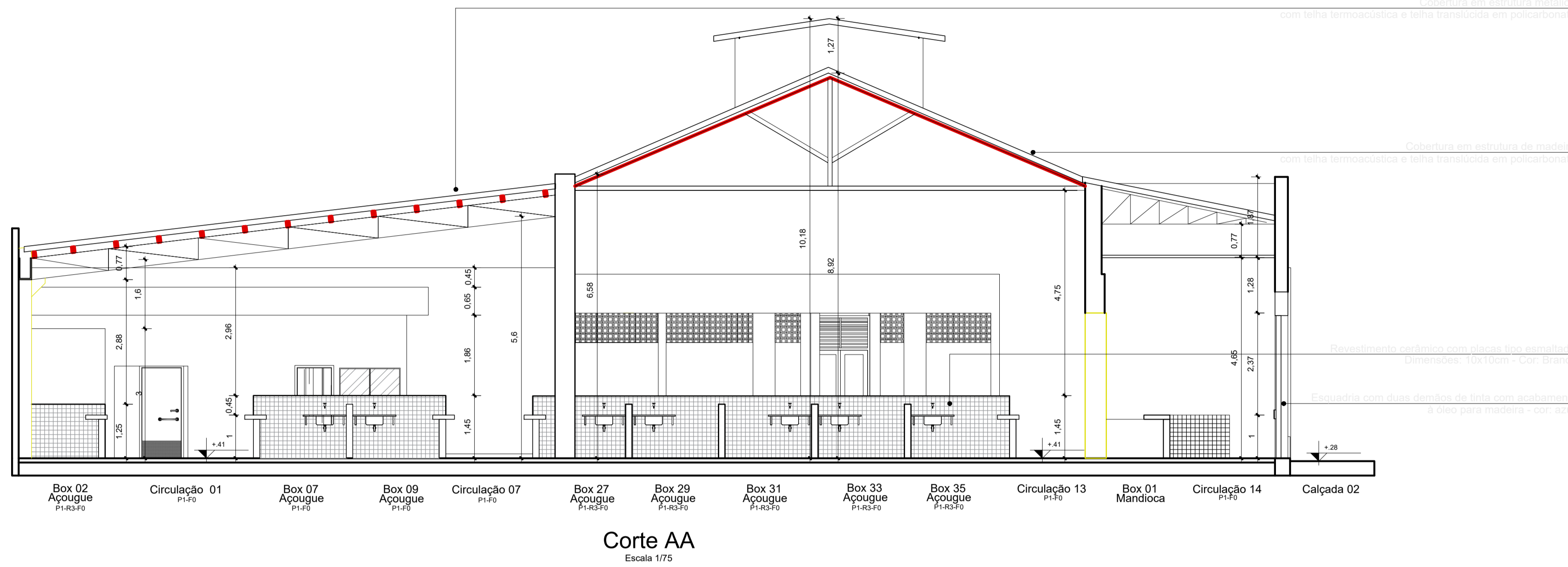

ESPECIFICAÇÕES	
PISOS	
P1	REVITALIZAÇÃO DE PISO DE ALTA RESISTÊNCIA - KORUDUR
P2	REVESTIMENTO CERÂMICO COM PLACAS TIPO ESMALTADA, DIMENSÕES 35x35cm.
P3	CALÇADA EM CONCRETO NÃO ARMADO
REVESTIMENTOS	
R1	PINTURA INTERNA COM TINTA LATEX ACRÍLICA, DUAS DEMÃOS
R2	PINTURA EXTERNA COM TINTA LATEX ACRÍLICA, DUAS DEMÃOS
R3	REVESTIMENTO CERÂMICO COM PLACAS TIPO ESMALTADA, DIMENSÕES 10x10cm. (branco)
R4	REVESTIMENTO CERÂMICO COM PLACAS TIPO ESMALTADA, DIMENSÕES 20x20cm. (branco)
FORRO	
F0	SEM FORRO
F1	FORRO EM PVC

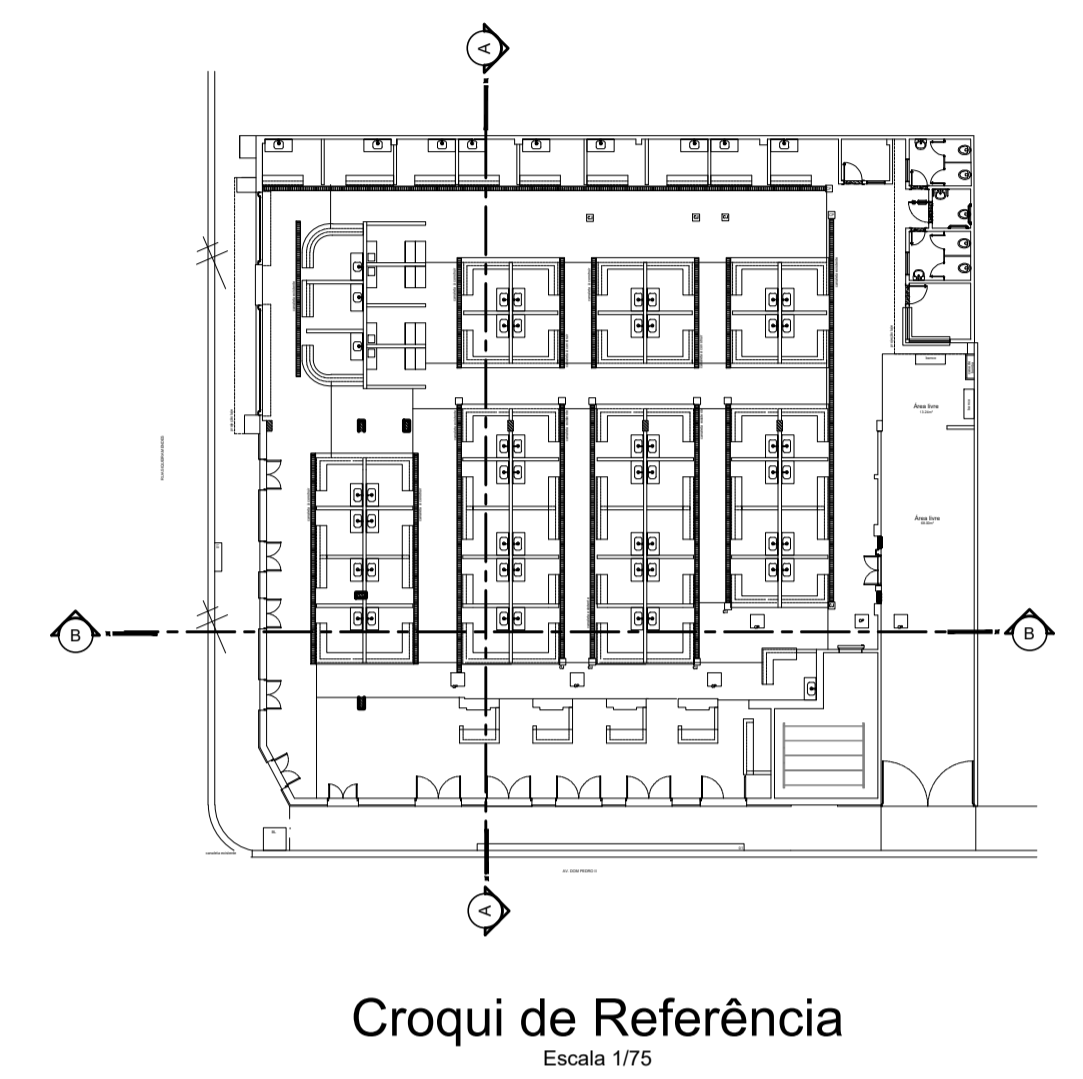

NOTAS

- MEDIDAS EM METROS;
- VERIFICAR DETALHES CONSTRUTIVOS
- EM CASO DE CONFLITO DE INFORMAÇÕES ENTRE O PROJETO GRÁFICO E O MEMORIAL DESCRITIVO, PREVALECE A INFORMAÇÃO CONTIDA NOS DESENHOS;
- NBR 9050/20 - NORMA DE ACESSIBILIDADE
- LEI DE INCLUSÃO DA PESSOA COM DEFICIÊNCIA Nº 13.146/2015
- LEI DE NORMAS GERAIS E CRITÉRIOS BÁSICOS PARA PROMOÇÃO DE ACESSIBILIDADE Nº 10.098/2000.
- ALTERAÇÕES NESTE PROJETO SOMENTE COM AUTORIZAÇÃO EXPRESSA DO AUTOR

REFERÊNCIAS:

- PLANILHA DE QUANTITATIVOS
- MEMORIAL DESCRITIVO E ESPECIFICAÇÕES TÉCNICAS

Obs: NBR 1272:2006 da ABNT (Associação Brasileira de Normas Técnicas) área construída e a área total coberta de uma edificação

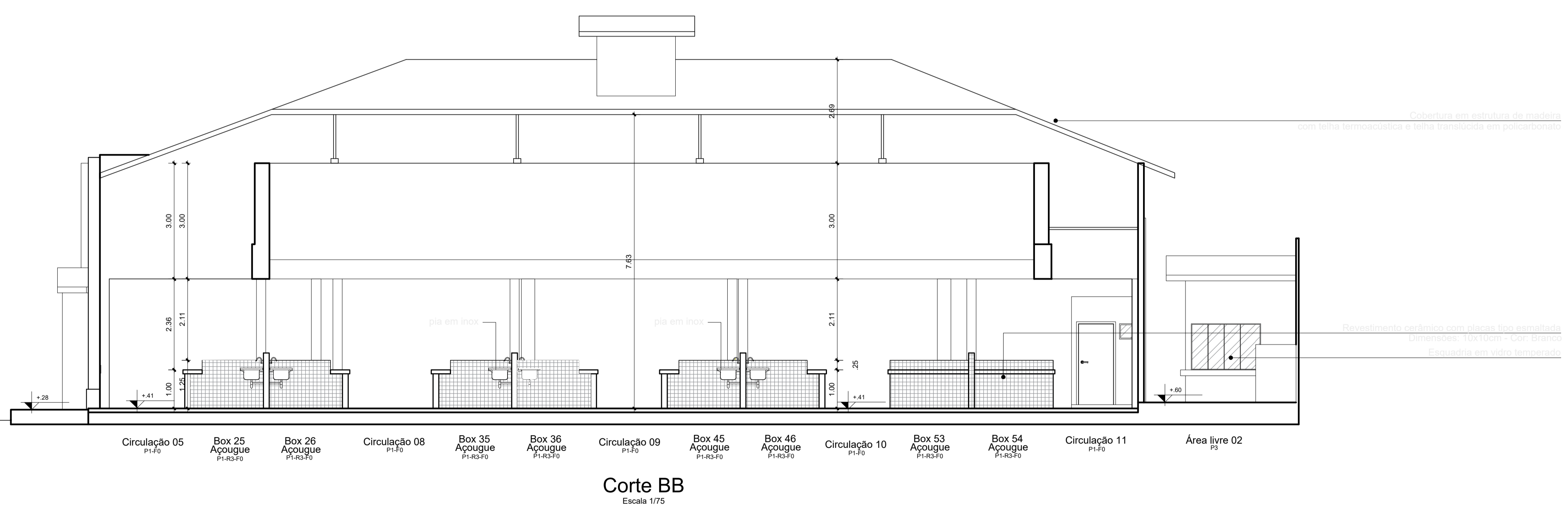

PROPRIETÁRIO: PREFEITURA MUNICIPAL DE ABAETETUBA

PROJETO: ARQª MARUZA BAPTISTA CAU-28510-2/PA

Arquiteta  
CAU-A 28510-2

PADRÃO	PENAS
01	0.10
02	0.20
03	0.30
04	0.40
05	0.50
06	0.60
07	0.20
08	0.05
09	0.1
11	0.6
RESTANTE COR	
0.2	

<p>MARUZA BAPTISTA ARQUITETURA E URBANISMO</p> <p>1: 91* 984459467 / 91* 33350070 / 0080 E-MAIL: maruzabap@gmail.com</p>	<p>PREFEITURA MUNICIPAL DE ABAETETUBA</p>	<p>ASSUNTO: REFORMA DE FEIRAS E REVITALIZAÇÃO DA ÁREA COMERCIAL POPULAR NO MUNICÍPIO DE ABAETETUBA/PA</p>	<p>DATA: MARÇO/2022</p>
		<p>LOCAL: MERCADO DE CARNE AV. DOM PEDRO II, CENTRO - ABAETETUBA/PA</p>	<p>ÁREA: 663,27 m²</p>
<p>CONTEÚDO: CORTE AA CORTE BB</p>	<p>DESENHO CAD: MNB AMORAS</p>	<p>REV: 00</p>	<p>DATA: 20/03</p>
<p>DESENHO CAD: MNB AMORAS</p>	<p>INDICADA</p>	<p>PRÁTICA: ARQ</p>	<p>06/09</p>

DIREITOS RESERVADOS - É PROIBIDA A REPRODUÇÃO SEM AUTORIZAÇÃO DO SEU AUTOR. TODAS AS MENSURAS SÃO EM METROS. O PROJETO É DE RESPONSABILIDADE DO AUTOR.

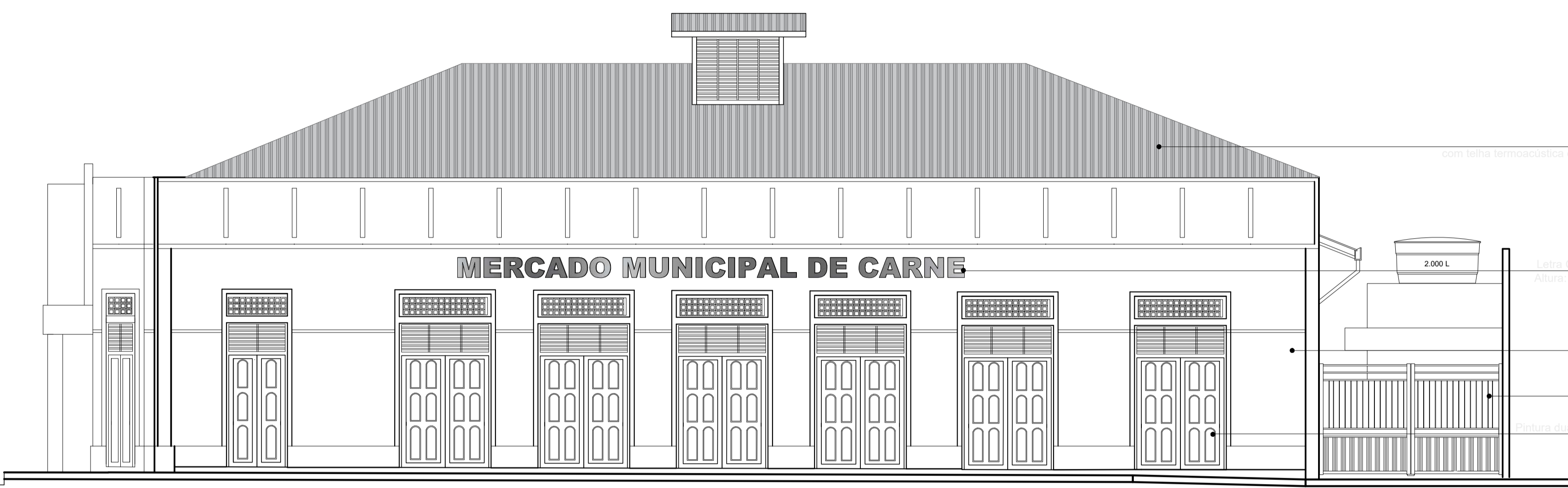
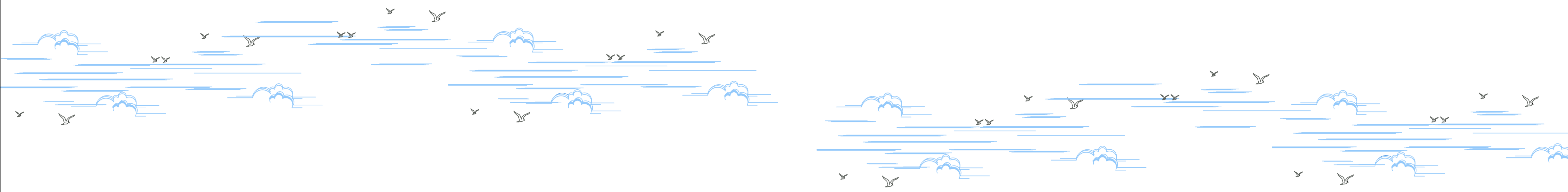

**Elevação 01**  
Escala 1/75

- Cobertura em estrutura de madeira com telha termoacústica e telha translúcida em policarbonato
- Letra Caixa em aço galvanizado esmaltado. Altura: 50cm e espessura da letra de 05cm
- Portão de abrir em ferro em metalão. Inclui pintura anticorrosiva
- Pintura acrílica duas demãos tinta acrílica externa - cor: branco
- Pintura duas demãos de tinta com acabamento a óleo para madeira - cor: azul

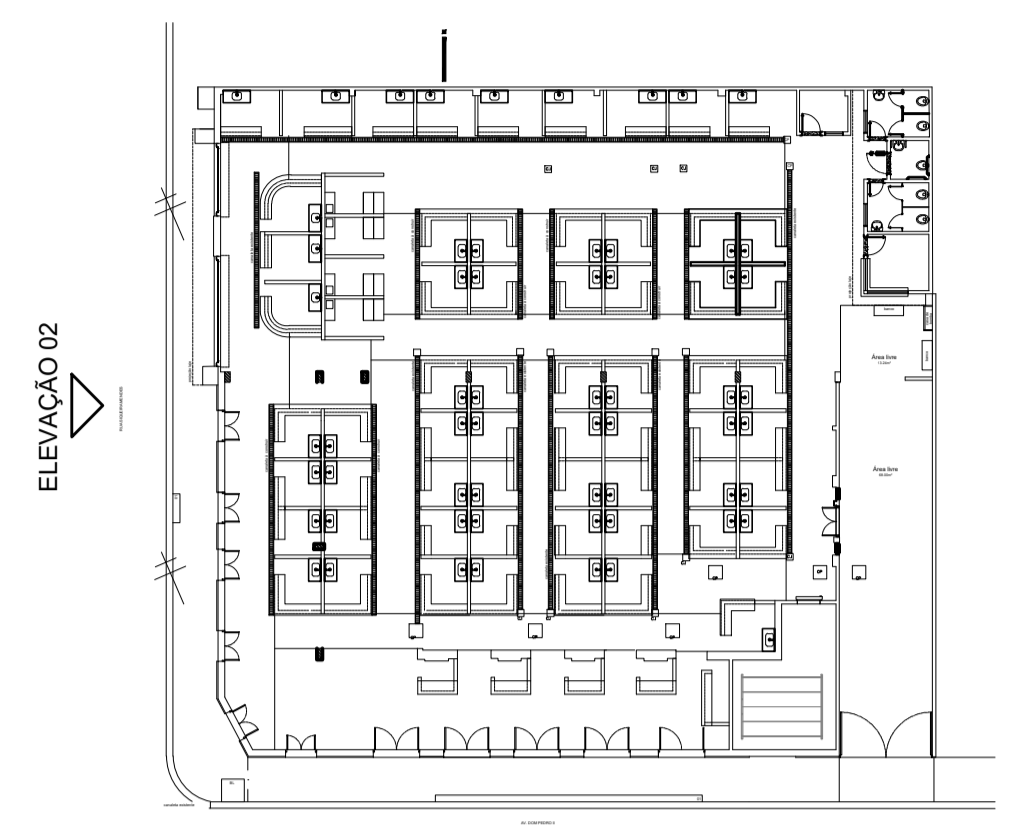

**ELEVAÇÃO 01**  
**Croqui de Referência**  
Escala 1/75

- NOTAS**
- MEDIDAS EM METROS.
  - VERIFICAR DETALHES CONSTRUTIVOS
  - EM CASO DE CONFLITO DE INFORMAÇÕES ENTRE O PROJETO GRÁFICO E O MEMORIAL DESCRITIVO, PREVALECE A INFORMAÇÃO CONTIDA NOS DESENHOS.
  - NBR 9050/20 - NORMA DE ACESSIBILIDADE
  - LEI DE INCLUSÃO DA PESSOA COM DEFICIÊNCIA Nº 13.146/2015
  - LEI DE NORMAS GERAIS E CRITÉRIOS BÁSICOS PARA PROMOÇÃO DE ACESSIBILIDADE Nº 10.098/2000.
  - ALTERAÇÕES NESTE PROJETO SOMENTE COM AUTORIZAÇÃO EXPRESSA DO AUTOR
- REFERÊNCIAS:**
- PLANILHA DE QUANTITATIVOS
  - MEMORIAL DESCRITIVO E ESPECIFICAÇÕES TÉCNICAS
- Obs: NBR 1272:2006 da ABNT (Associação Brasileira de Normas Técnicas) área construída é a área total coberta de uma edificação

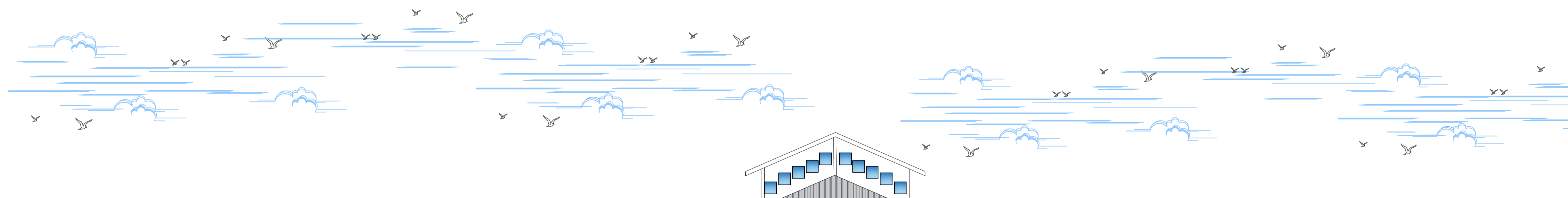

**Elevação 02**  
Escala 1/75

- Cobertura em estrutura de madeira com telha termoacústica e telha translúcida em policarbonato
- Platibanda em ACM
- Revestimento cerâmico com placas tipo esmalteado. Dimensões: 50x50cm
- Pintura acrílica duas demãos tinta acrílica externa - cor: branco
- Pintura duas demãos de tinta com acabamento a óleo para madeira - cor: azul

*Mário Antônio F. Silva*  
CONSELHO DE ENGENHEIROS E ARQUITETOS  
Régistro nº 046/011

*[Signature]*

PROPRIETÁRIO: PREFEITURA MUNICIPAL DE ABAETETUBA

*[Signature]*  
ARQª MARUZA BAPTISTA - CAU: 28510-2/PA  
Arquiteta  
RUA A 28510-2

PROJETO: ARQª MARUZA BAPTISTA - CAU: 28510-2/PA

PRETO	PADRÃO	PENAS
CORES	PENAS	
01	0.10	
02	0.20	
03	0.30	
04	0.40	
05	0.50	
06	0.60	
07	0.20	
08	0.05	
09	0.1	
11	0.6	
RESTANTE COR		
0.2		

MARUZA BAPTISTA  
ARQUITETURA E URBANISMO

1: 91\* 984459467  
/ 91\* 33350070 / 0080  
E-MAIL: maruzabap@gmail.com

**PREFEITURA MUNICIPAL DE ABAETETUBA**

DATA: MARÇO/2022

ÁREA: 863,27m²

REV: 00 DATA: 20/03

ESCALA: INDICADA

PRÁTICA: ARQ

07/09

ASSUNTO: REFORMA DE FEIRAS E REVITALIZAÇÃO DA ÁREA COMERCIAL POPULAR NO MUNICÍPIO DE ABAETETUBA/PA	DATA: MARÇO/2022
LOCAL: MERCADO DE CARNE AV. DOM PEDRO II, CENTRO - ABAETETUBA/PA	REV: 00 DATA: 20/03
CONTEÚDO: ELEVAÇÕES	ESCALA: INDICADA
DESENHO CAD: MNB AMORAS	PRÁTICA: ARQ
	07/09

DIREITOS RESERVADOS - É PROIBIDO REPRODUZIR A ATIVIDADE SEM AUTORIZAÇÃO DO SEU AUTOR. FOMAS SUSTENTAS AS SÉRIAS  
 Cópia grátis - Não é permitido a reprodução ou a utilização sem autorização do autor.

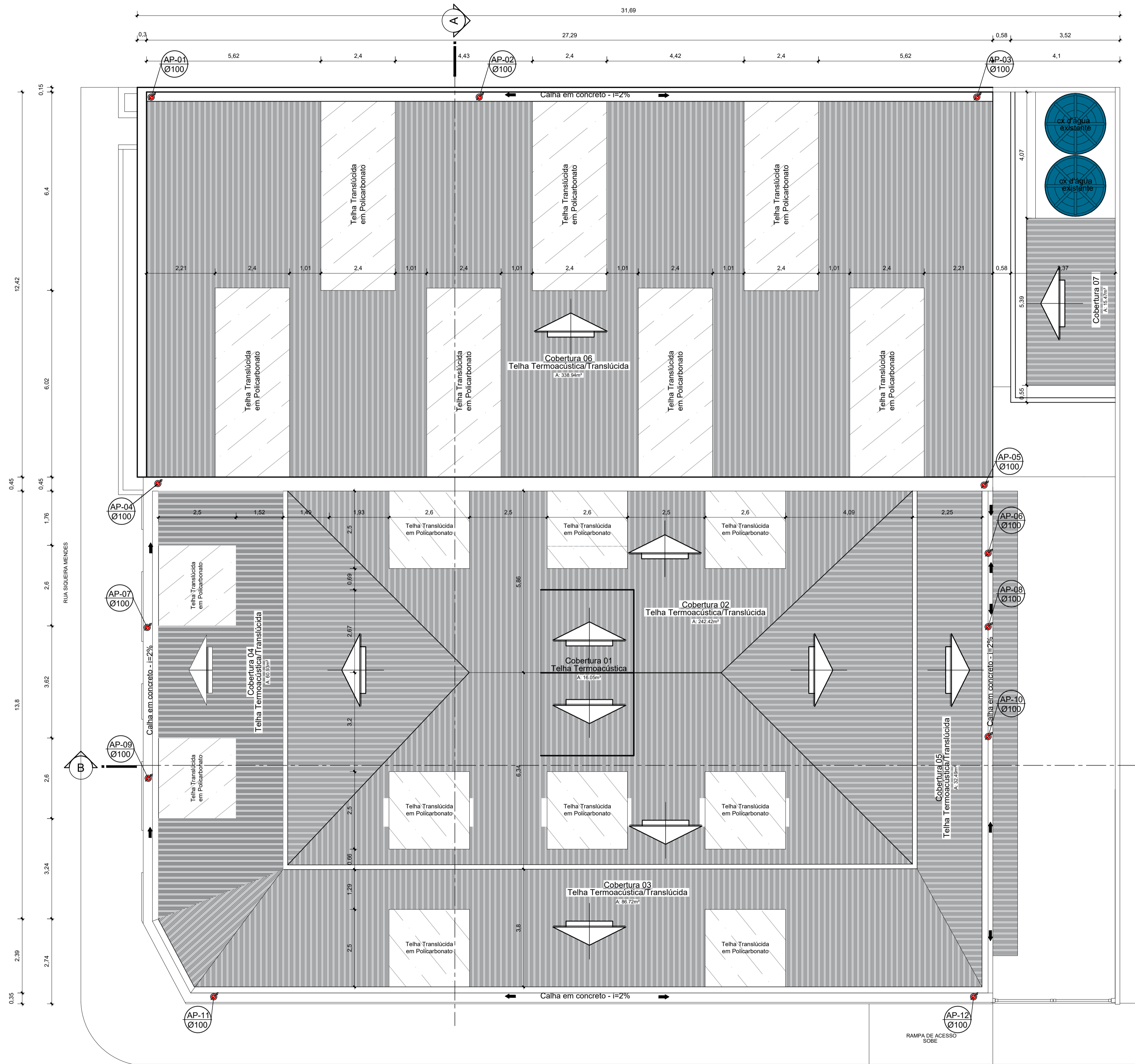

Planta de Cobertura  
Escala 1/75

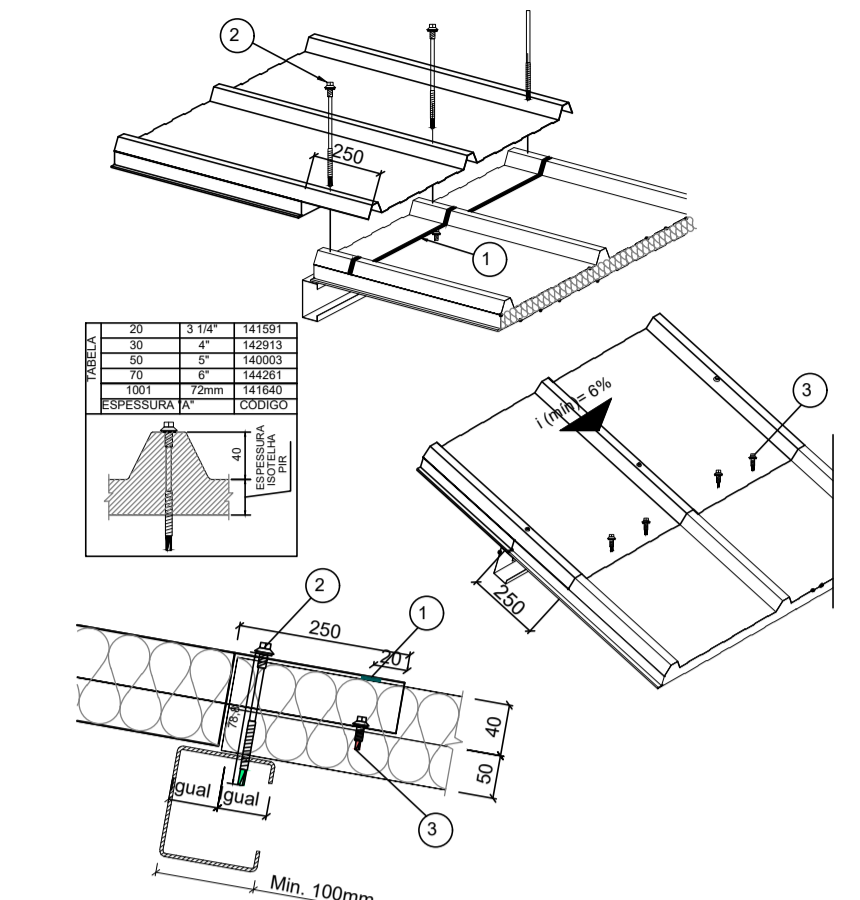

ITEM	DESCRIÇÃO	CONSUMO	CÓDIGO
1	Fita lacky type 22.2mm	Rolo com 12.2m	143105
2	Parafuso PB 12 - 1/4" - 14 x 7/8" P1	4p q/ telha	141580
3	Parafuso costura PB1/4" - 14 x 7/8" P1	4p q/ telha	141580

Transpasse da Isotelha  
S/ Escala

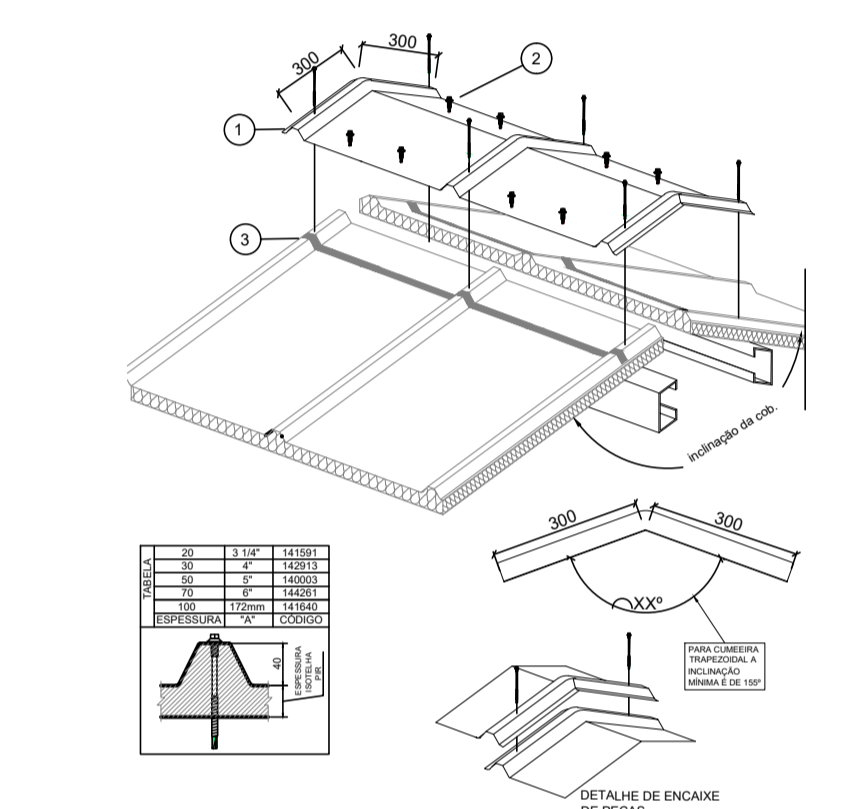

ITEM	DESCRIÇÃO	CONSUMO	CÓDIGO
1	Cumeeira Trapezoidal	1 pc / Telha	140083
2	Parafuso costura PB1/4" - 14 x 7/8" P1	8 pc / telha	141580
3	Fita lacky type 22.2mm	Rolo com 12.2m	143105

Cumeeira Trapezoidal  
S/ Escala

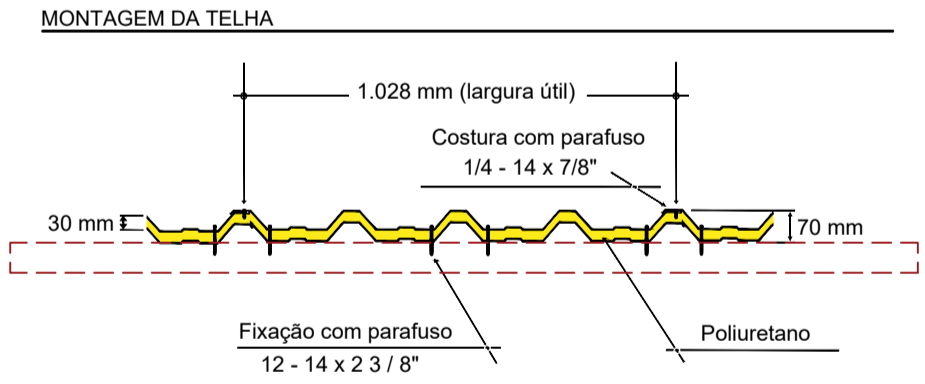

Det. Fixação Telha Termoacústica  
Escala 1/25

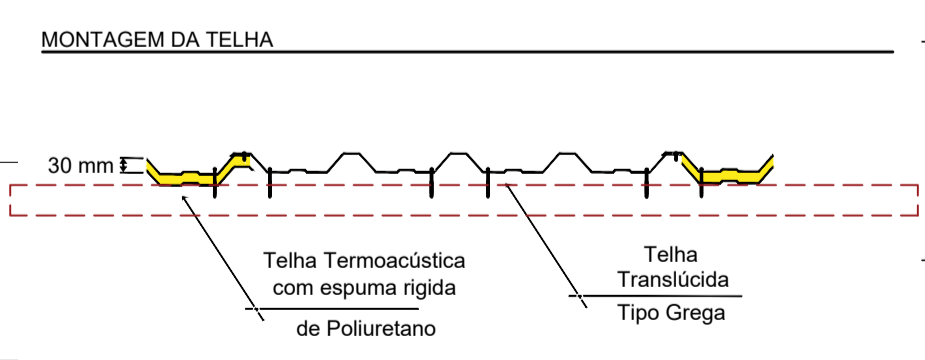

Det. Fixação entre Telhas  
Escala 1/25

- NOTAS
- MEDIDAS EM METROS;
  - VERIFICAR DETALHES CONSTRUTIVOS;
  - EM CASO DE CONFLITO DE INFORMAÇÕES ENTRE O PROJETO GRÁFICO E O MEMORIAL DESCRITIVO, PREVALECE A INFORMAÇÃO CONTIDA NOS DESENHOS;
  - NBR 9050/20 - NORMA DE ACESSIBILIDADE;
  - LEI DE INCLUSÃO DA PESSOA COM DEFICIÊNCIA Nº 13.146/2015;
  - LEI DE NORMAS GERAIS E CRITÉRIOS BÁSICOS PARA PROMOÇÃO DE ACESSIBILIDADE Nº 10.098/2000.
- REFERÊNCIAS:
- PLANILHA DE QUANTITATIVOS
  - MEMORIAL DESCRITIVO E ESPECIFICAÇÕES TÉCNICAS

Obs: NBR 1272:2006 da ABNT (Associação Brasileira de Normas Técnicas) área construída é a área total coberta de uma edificação.

PROPRIETÁRIO: PREFEITURA MUNICIPAL DE ABAETETUBA

PROJETO: ARQº MARUZA BAPTISTA - CAU:28510-2/PA

**PREFEITURA MUNICIPAL DE ABAETETUBA**

ASSUNTO: REFORMA DE FEIRAS E REVITALIZAÇÃO DA ÁREA COMERCIAL POPULAR NO MUNICÍPIO DE ABAETETUBA/PA

LOCAL: MERCADO DE CARNE AV. DOM PEDRO II, CENTRO - ABAETETUBA/PA

CONTEÚDO: PLANTA DE COBERTURA

DESENHO CAD: MNB AMORAS

DATA: MARÇO/2022

ÁREA: 863,27m²

REV: 00 DATA: 20/03

ESCALA: INDICADA

PRIMEIRO: ARQ

08/09

PRETO	PADRÃO	PENAS
01	0.10	
02	0.20	
03	0.30	
04	0.40	
05	0.50	
06	0.60	
07	0.20	
08	0.05	
09	0.1	
11	0.6	
RESTANTE COR		
0.2		





Imagem 01 - Fachada AV. Dom Pedro II  
Escala 1/75



Imagem 02 - Interno  
Escala 1/75



Imagem 03 - Interno  
Escala 1/75



Imagem 04 - Fachada AV. Dom Pedro II  
Escala 1/75

**NOTAS**

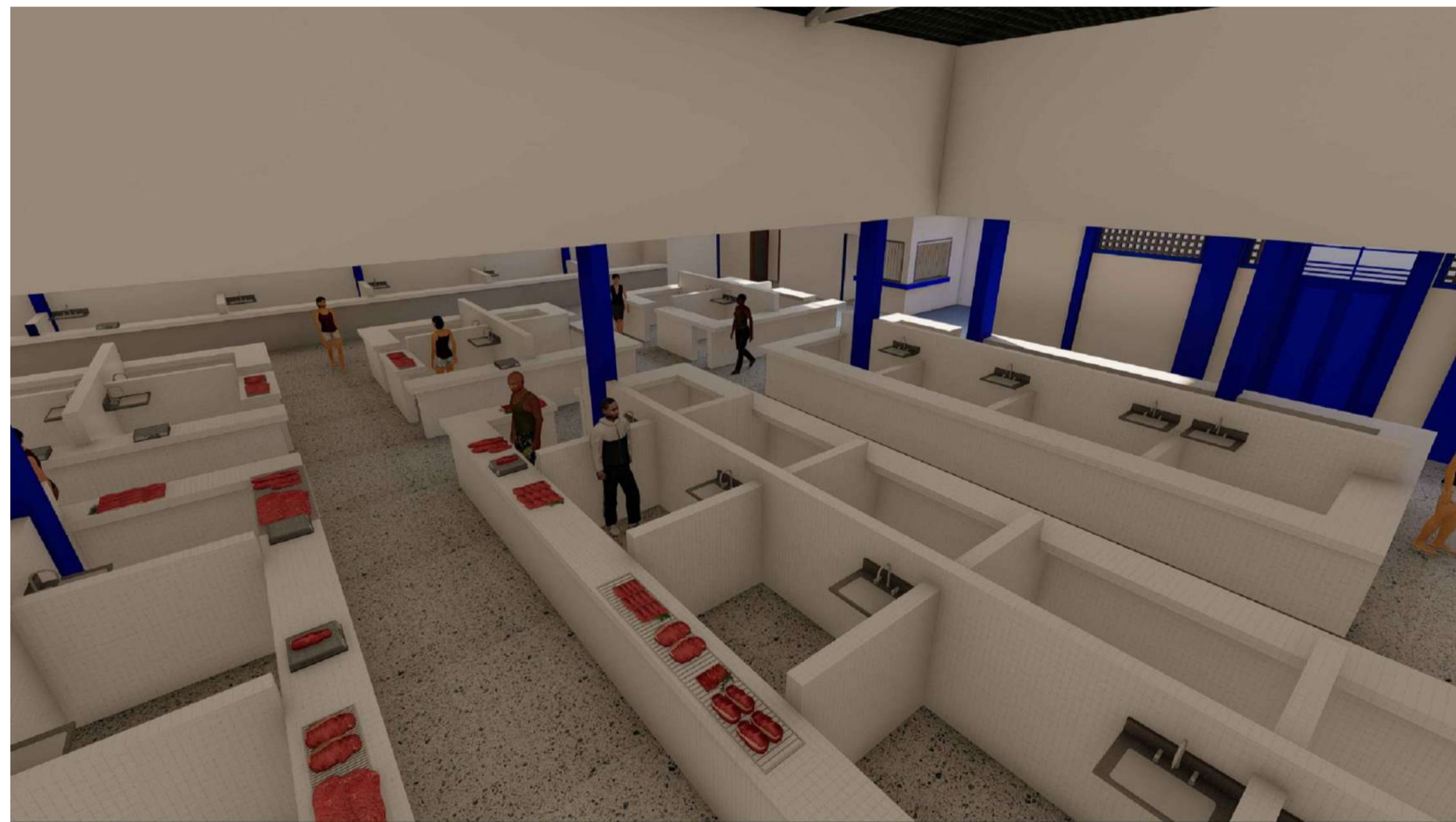
- MEDIDAS EM METROS;
- VERIFICAR DETALHES CONSTRUTIVOS;
- EM CASO DE CONFLITO DE INFORMAÇÕES ENTRE O PROJETO GRÁFICO E O MEMORIAL DESCRITIVO, PREVALECE A INFORMAÇÃO CONTIDA NOS DESENHOS;
- NBR 9050/20 - NORMA DE ACESSIBILIDADE;
- LEI DE INCLUSÃO DA PESSOA COM DEFICIÊNCIA Nº 13.146/2015;
- LEI DE NORMAS GERAIS E CRITÉRIOS BÁSICOS PARA PROMOÇÃO DE ACESSIBILIDADE Nº 10.098/2000.

REFERÊNCIAS:

- PLANILHA DE QUANTITATIVOS
- MEMORIAL DESCRITIVO E ESPECIFICAÇÕES TÉCNICAS

Obs: NBR 1272:2006 da ABNT (Associação Brasileira de Normas Técnicas) área construída e a área total coberta de uma edificação.

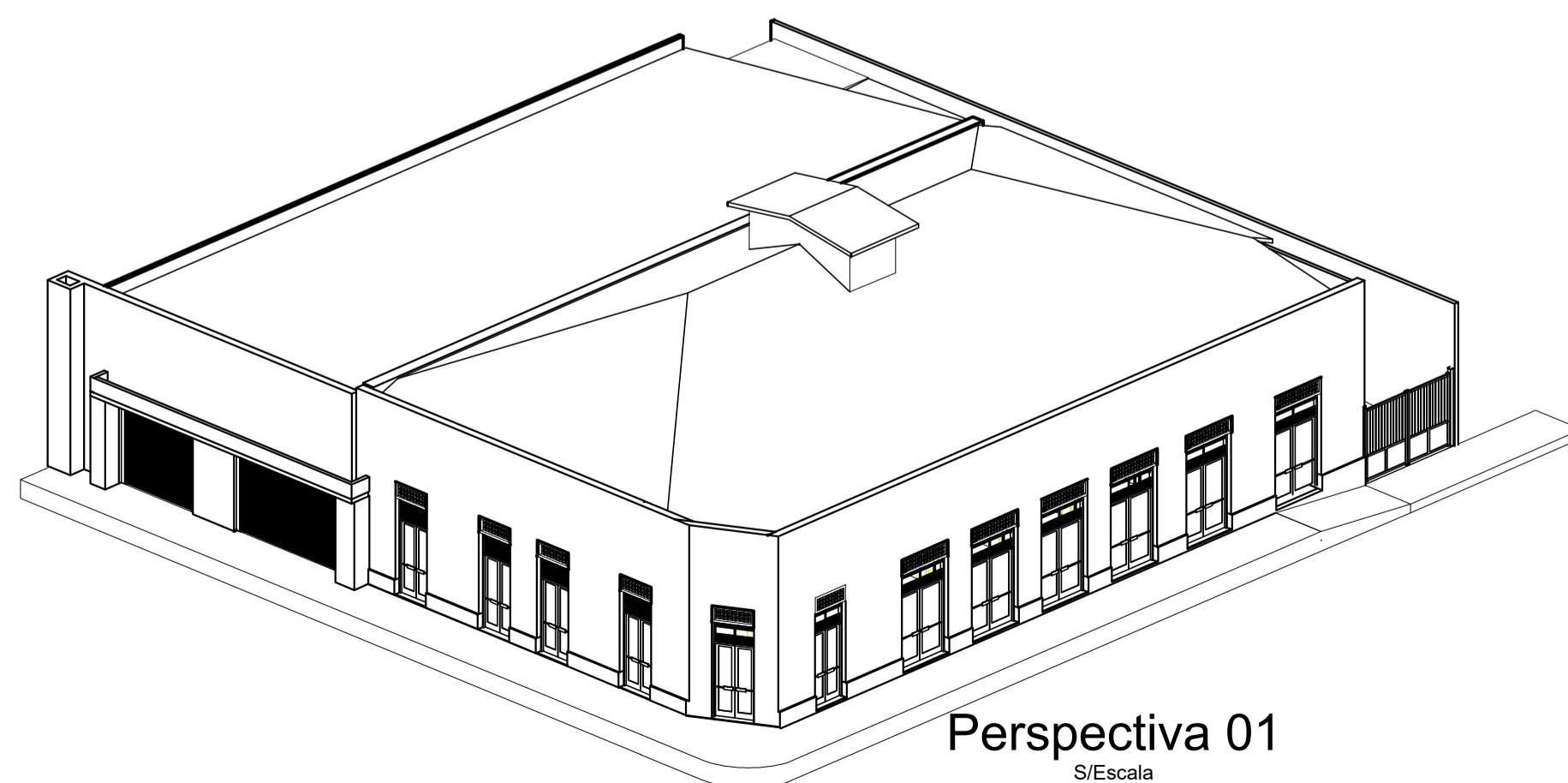

Perspectiva 01  
S/Escala

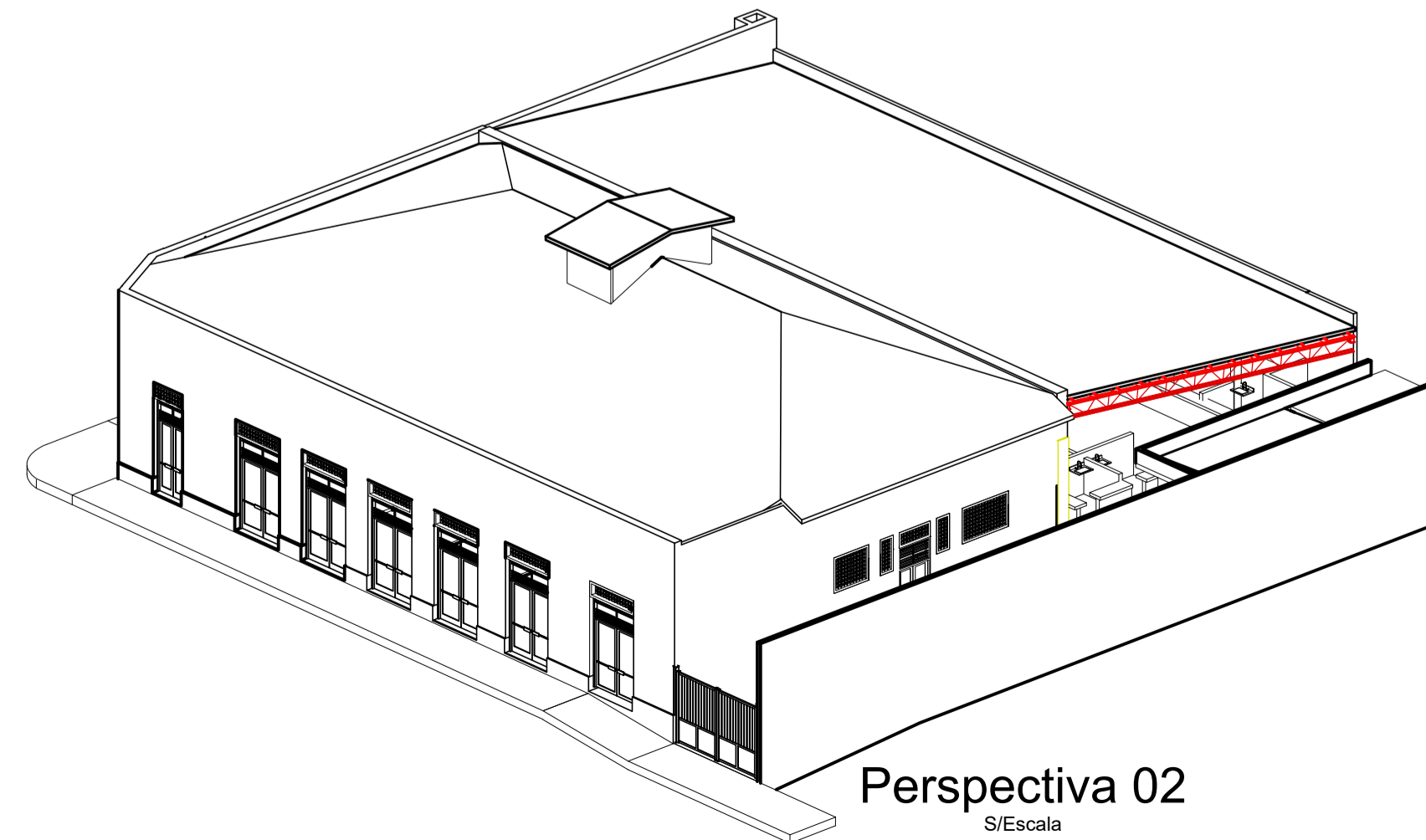

Perspectiva 02  
S/Escala

PRETO	
PADRÃO	PENAS
CORES	PENAS
01	0.10
02	0.20
03	0.30
04	0.40
05	0.50
06	0.60
07	0.20
08	0.05
09	0.1
11	0.6
RESTANTE	COR
	0.2

PROPRIETÁRIO: **PREFEITURA MUNICIPAL DE ABAETETUBA**

PROJETO: **ARQº MARUZA BAPTISTA - CAU-28510-2/PA**  
Projeto de Arquitetura  
 Arquiteta  
 CAU-A 28510-2

**MARUZA BAPTISTA**  
ARQUITETURA E URBANISMO

**PREFEITURA MUNICIPAL DE ABAETETUBA**

ASSUNTO: REFORMA DE FEIRAS E REVITALIZAÇÃO DA ÁREA COMERCIAL POPULAR NO MUNICÍPIO DE ABAETETUBA/PA	DATA: MARÇO/2022
LOCAL: MERCADO DE CARNE AV. DOM PEDRO II, CENTRO - ABAETETUBA/PA	ÁREA: 663,27m²
CONTEÚDO: PERSPECTIVAS	REV: 00 DATA: 20/03
DESENHO CAD: MNB AMORAS	ESCALA: INDICADA

PRÁTICA: **ARQ 09/09**

1: 911 984459467 / 911 33550070 / 0080  
E-MAIL: maruzabap@gmail.com

PROJETOS DE ARQUITETURA E URBANISMO - CREA 13.146/2015 - LEI DE INCLUSÃO DA PESSOA COM DEFICIÊNCIA Nº 13.146/2015 - LEI DE NORMAS GERAIS E CRITÉRIOS BÁSICOS PARA PROMOÇÃO DE ACESSIBILIDADE Nº 10.098/2000.